

Anlagestiftung Swiss Life Obligationen CHF Inland



Anlagestrategie

- Anlagen in auf CHF lautende Forderungspapiere von Schuldern mit Domizil in der Schweiz
- Aktive Titelselektion, Durationsteuerung und Zinskurvenpositionierung
- Schuldnerbegrenzung: 10% (Ausnahmen: Pfandbriefinstitute 25%, Bund ohne Begrenzung)
- Benchmarkfremde Schuldner: max. 10%
- Durchschnittliche Ratingqualität: mindestens A+
- Umsetzung mittels Einsatz des Swiss Life iFunds (CH) Bond Swiss Francs Domestic (CHF); Anlagefonds schweizerischen Rechts der Kategorie "Übrige Fonds für traditionelle Anlagen"

Produkteinformation

Valorennummer	1239071
ISIN	CH0012390719
LEI	254900M0YGKYAE29FA28
Bloomberg Ticker	SWAOBIN SW
Benchmark	SBI Domestic AAA - BBB TR
Währung	CHF
Lancierungsdatum	30.09.2001
Lancierungspreis	100.00
Jahresabschluss	30.09.
Ausgabe/Rücknahme	täglich
Annahmeschluss	14.30 Uhr
Asset Manager gemäß	Swiss Life Best Select Invest Plus® *
Überwachung Asset Manager	Swiss Life Asset Management AG
PPCmetrics unterstützt die laufende Überwachung des Asset Managers sowie die Beurteilung der Anlageresultate	
Kurspublikationen	Bloomberg: ASSL www.swisslife.ch/anlagestiftung
Betriebsaufwandquote TER _{KGAST} **	
- ex ante	0.27%
- ex post 30.09.2018	0.27%
Ausgabe-/Rücknahmekommission	keine
Ausschüttungspraxis	Thesaurierung

* Die Auswahl der Manager, deren permanente Überwachung und die gesamte Prozessbegleitung erfolgen nach objektiven Kriterien und bester institutioneller Praxis durch Swiss Life Asset Management AG

** Die Betriebsaufwandquote TER_{KGAST} deckt sämtliche Kosten mit Ausnahme der Transaktionskosten und der transaktionsbezogenen steuerlichen Abgaben ab

Indexierte Wertentwicklung und Performances

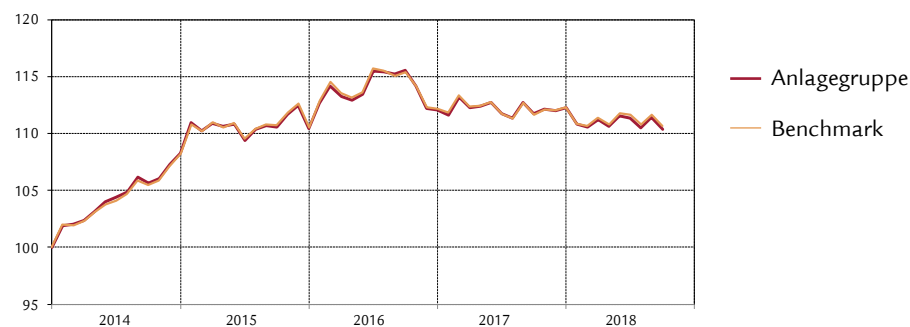

Performance	1M	3M	1J	3J	5J	10J	p.a. seit
				p.a.	p.a.	p.a.	30.09.01
Anlagegruppe (in %)	-0.96	-0.89	-1.21	-0.05	1.90	2.98	3.01
Benchmark (in %)	-0.92	-0.91	-0.90	-0.03	1.94	2.89	3.08
	YTD	2017	2016	2015	2014	2013	2012
Anlagegruppe (in %)	-1.66	0.18	1.43	2.03	8.25	-2.35	3.20
Benchmark (in %)	-1.47	0.10	1.46	2.17	8.20	-2.64	2.65

Monatliche Performance

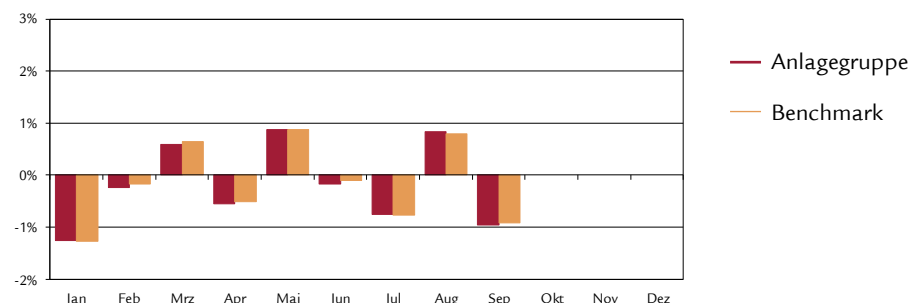

Statistische Angaben (annualisiert)

	1J	3J	5J	10J	seit
					30.09.01
Volatilität Anlagegruppe (in %)	2.41	3.24	3.17	3.07	2.98
Volatilität Benchmark (in %)	2.41	3.29	3.19	3.16	3.08
Tracking Error ex post (in %)	0.16	0.25	0.26	0.39	0.45
Tracking Error ex ante (in %)	0.30				
Information Ratio	-1.98	-0.09	-0.15	0.22	-0.16
Sharpe Ratio	-0.20	0.21	0.77	1.00	0.84
Korrelation	1.00	1.00	1.00	0.99	0.99
Beta	1.00	0.98	0.99	0.96	0.96
Jensen-Alpha	-0.31	-0.01	-0.02	0.19	0.04
Maximum Drawdown (in %)	-2.49	-5.29	-5.29	-5.29	-5.29
Recovery Period (Jahre)	-	-	-	-	-

Kennzahlen

	31.12.2017	30.09.2018
Vermögen in Mio. CHF	411.2	454.6
Nettoinventarwert pro Anspruch in CHF	168.32	165.52

Portfeuillestruktur nach Schuldnerkategorien und Angaben zur Duration und Rendite auf Verfall

	Anlagegruppe	Benchmark
Eidgenossenschaft	16.7%	23.3%
Kantone, Städte	12.2%	12.1%
Pfandbriefinstitute	27.9%	34.8%
Banken, Finanzgesellschaften	21.4%	16.3%
Supranationale, Agencies	2.8%	3.4%
Industrie, Versorgungsbetriebe, Übrige	19.0%	10.1%
Liquide Mittel, Absicherung	0.0%	-
Total	100.0%	100.0%
.....		
Modified Duration ¹⁾	8.3	8.2
Theoretische Rendite auf Verfall ¹⁾	0.4%	0.2%

¹⁾ unter Berücksichtigung der Derivate

Fälligkeitsstruktur der Anlagen

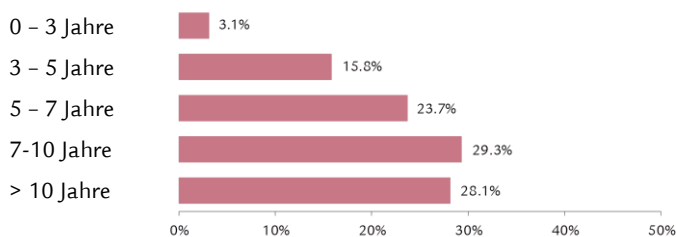

Anlagen nach Rating

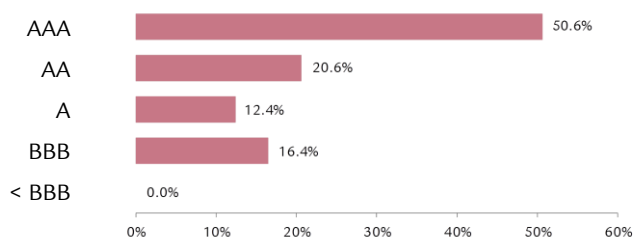

Durchschnittliches Rating

AA-

Grösste Schuldner und Rating

Schuldner	Rating	Anteil
Eidgenossenschaft	AAA	16.7%
Pfandbriefbank	AAA	14.6%
Pfandbriefzentrale	AAA	13.3%
Zürcher Kantonalbank	AAA	2.2%
Kanton Genf	AA-	1.9%

Weitere Angaben zu den Schuldnern

Anzahl Schuldner	116
Anteil Nicht-Benchmark Schuldner	2.3%

Disclaimer

Die vorliegende Publikation begründet weder eine Aufforderung noch eine Empfehlung zum Erwerb oder Verkauf von Anlageinstrumenten sondern dient lediglich zu Informationszwecken. Sämtliche Dokumente, welche die rechtliche Grundlage für eine allfällige Investition bilden, können kostenlos bei der Anlagestiftung Swiss Life, Postfach, 8022 Zürich, Tel. 043 284 79 79 bezogen werden. Der Kreis der Anleger ist beschränkt auf Einrichtungen der 2. Säule und der Säule 3a sowie sonstige steuerbefreite Einrichtungen mit Sitz in der Schweiz, die ihrem Zweck nach der beruflichen Vorsorge dienen und Personen, die kollektive Anlagen für diese Einrichtungen verwalten, von der Eidgenössischen Finanzmarktaufsicht beaufsichtigt werden und bei der Stiftung ausschliesslich Gelder für diese Einrichtungen anlegen.

Die vergangene Performance stellt keinen Indikator für die laufende und zukünftige Entwicklung dar. Die Performancedaten lassen die bei der Ausgabe und Rücknahme von Ansprüchen allenfalls erhobenen Kommissionen und Kosten unberücksichtigt.

Anlagestiftung Swiss Life Obligationen CHF Ausland



Anlagestrategie

- Anlagen in auf CHF lautende Forderungspapiere von Schuldern, die vorwiegend im Ausland domiziliert sind
- Aktive Titelselektion, Durationsteuerung und Zinskurvenpositionierung
- Schuldnerbegrenzung: 10%
- Benchmarkfremde Schuldner: max. 20%
- Durchschnittliche Ratingqualität: mindestens A
- Umsetzung mittels Einsatz des Swiss Life iFunds (CH) Bond Swiss Francs Foreign (CHF); Anlagefonds schweizerischen Rechts der Kategorie "Übrige Fonds für traditionelle Anlagen"

Produkteinformationen

Valorenummer	1245477
ISIN	CH0012454770
LEI	2549002XPEQH1AZYBW05
Bloomberg Ticker	SWAOBAU SW
Benchmark	SBI Foreign AAA - BBB TR
Währung	CHF
Lancierungsdatum	30.09.2001
Lancierungspreis	100.00
Jahresabschluss	30.09.
Ausgabe/Rücknahme	täglich
Annahmeschluss	14.30 Uhr
Asset Manager gemäss	Swiss Life Best Select Invest Plus® *
	Swiss Life Asset Management AG
Überwachung Asset Manager	PPCmetrics unterstützt die laufende Überwachung des Asset Managers sowie die Beurteilung der Anlageresultate
Kurspublikationen	Bloomberg: ASSL www.swisslife.ch/anlagestiftung
Betriebsaufwandquote TER _{KGAST} **	
- ex ante	0.27%
- ex post per 30.09.2018	0.27%
Ausgabe-/Rücknahmekommission	keine
Ausschüttungspraxis	Thesaurierung

* Die Auswahl der Manager, deren permanente Überwachung und die gesamte Prozessbegleitung erfolgen nach objektiven Kriterien und bester institutioneller Praxis durch Swiss Life Asset Management AG

** Die Betriebsaufwandquote TER_{KGAST} deckt sämtliche Kosten mit Ausnahme der Transaktionskosten und der transaktionsbezogenen steuerlichen Abgaben ab

Indexierte Wertentwicklung und Performances

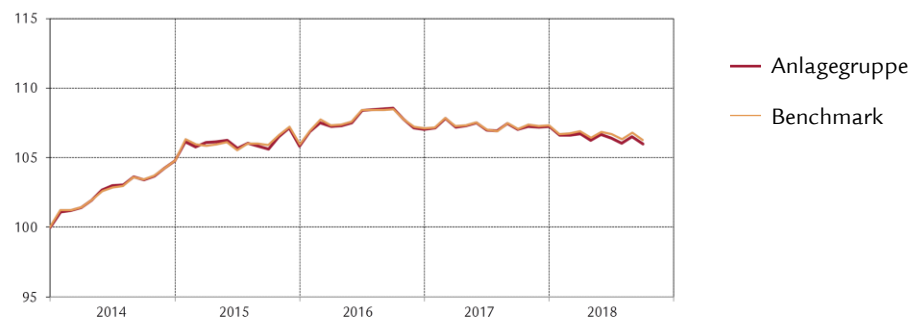

Performance	1M	3M	1J	3J	5J	10J	p.a. seit 30.09.01
Anlagegruppe (in %)	-0.48	-0.39	-0.97	0.12	1.23	2.97	2.39
Benchmark (in %)	-0.47	-0.38	-0.74	0.12	1.23	2.88	2.54
	YTD	2017	2016	2015	2014	2013	2012
Anlagegruppe (in %)	-1.18	0.21	1.11	1.04	4.74	0.71	7.22
Benchmark (in %)	-0.97	0.21	1.09	1.10	4.78	0.38	6.01

Monatliche Performance

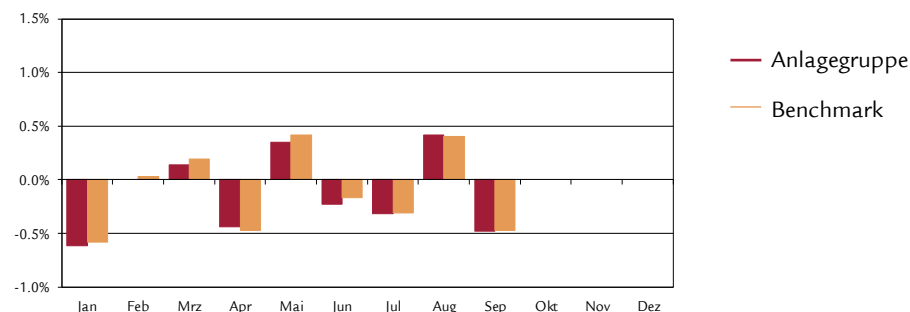

Statistische Angaben (annualisiert)

	1J	3J	5J	10J	seit 30.09.01
Volatilität Anlagegruppe (in %)	1.16	1.67	1.67	2.91	2.77
Volatilität Benchmark (in %)	1.20	1.66	1.69	2.67	2.66
Tracking Error ex post (in %)	0.12	0.18	0.30	1.15	0.97
Tracking Error ex ante (in %)	0.20				
Information Ratio	-1.86	-0.01	0.00	0.08	-0.15
Sharpe Ratio	-0.20	0.52	1.06	1.05	0.68
Korrelation	1.00	0.99	0.98	0.92	0.94
Beta	0.96	1.00	0.97	1.00	0.98
Jensen-Alpha	-0.23	0.00	0.05	0.09	-0.09
Maximum Drawdown (in %)	-1.49	-2.58	-2.58	-6.15	-11.06
Recovery Period (Jahre)	-	-	-	0.18	0.78

Kennzahlen

	31.12.2017	30.09.2018
Vermögen in Mio. CHF	294.9	303.7
Nettoinventarwert pro Anspruch in CHF	151.27	149.49

Portfeuillestruktur nach Schuldnerkategorien Angaben zur Duration und Rendite auf Verfall

	Anlagegruppe	Benchmark
Banken, Finanzgesellschaften	46.1%	39.0%
Staaten, Provinzen	5.7%	5.1%
Supranationale, Agencies	16.4%	38.6%
Industrie, Versorgungsbetriebe, Übrige	29.3%	17.3%
Liquide Mittel, Absicherung	2.5%	-
Total	100.0%	100.0%
<hr/>		
Modified Duration ¹⁾	5.0	5.0
Theoretische Rendite auf Verfall ¹⁾	0.4%	0.3%

¹⁾ unter Berücksichtigung der Derivate

Fälligkeitsstruktur der Anlagen

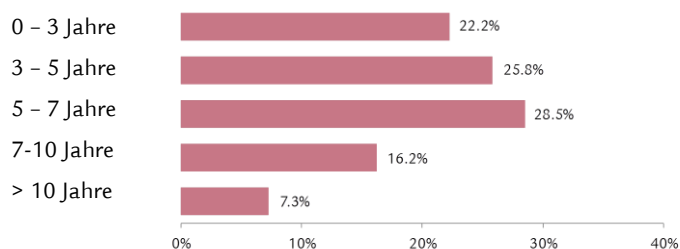

Anlage nach Rating

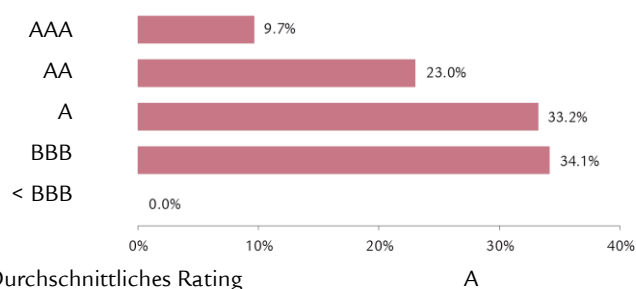

Grösste Schuldner und Rating

Schuldner	Rating	Anteil
Pfandbriefbank	AAA	3.8%
Gazprom	BBB-	2.9%
Pfandbriefzentrale	AAA	2.7%
Credit Suisse	BBB	2.3%
Corporacion Andina De Fomento	AA-	2.2%

Weitere Angaben zu den Schuldnern

Anzahl Schuldner	147
Anteil Nicht-Benchmark Schuldner	15.7%

Portfeuillestruktur nach Länder/Regionen

	Anlagegruppe	Benchmark
USA/Kanada	22.0%	18.5%
Japan	0.0%	0.0%
Schweiz	17.4%	3.0%
Frankreich	9.4%	13.3%
Niederlande	3.9%	11.2%
Deutschland	3.9%	6.5%
United Kingdom	3.3%	2.5%
Polen	2.4%	0.9%
PIIGS	3.9%	1.8%
Übriges Europa	5.9%	14.8%
Übrige	20.9%	17.3%
Supranationale	4.5%	10.2%
Liquide Mittel, Absicherung	2.5%	-
Total	100.0%	100.0%

Disclaimer

Die vorliegende Publikation begründet weder eine Aufforderung noch eine Empfehlung zum Erwerb oder Verkauf von Anlageinstrumenten sondern dient lediglich zu Informationszwecken. Sämtliche Dokumente, welche die rechtliche Grundlage für eine allfällige Investition bilden, können kostenlos bei der Anlagestiftung Swiss Life, Postfach, 8022 Zürich, Tel. 043 284 79 79 bezogen werden. Der Kreis der Anleger ist beschränkt auf Einrichtungen der 2. Säule und der Säule 3a sowie sonstige steuerbefreite Einrichtungen mit Sitz in der Schweiz, die ihrem Zweck nach der beruflichen Vorsorge dienen und Personen, die kollektive Anlagen für diese Einrichtungen verwalten, von der Eidgenössischen Finanzmarktaufsicht beaufsichtigt werden und bei der Stiftung ausschliesslich Gelder für diese Einrichtungen anlegen.

Die vergangene Performance stellt keinen Indikator für die laufende und zukünftige Entwicklung dar. Die Performancedaten lassen die bei der Ausgabe und Rücknahme von Ansprüchen allenfalls erhobenen Kommissionen und Kosten unberücksichtigt.

Anlagestiftung Swiss Life

Obligationen Global (CHF hedged)

Anlagestrategie

- Anlagen in auf Fremdwährungen lautende Forderungspapiere von Schuldern mit Domizil im In- oder Ausland (seit 1.1.2011 CHF hedged)
- Aktive Titelselektion, Durationsteuerung und Zinskurvenpositionierung
- Schuldnerbegrenzung: 10% (Ausnahme: sofern in der Benchmark vertreten, max. 5%-Punkte mehr als Benchmarkgewichtung)
- Benchmarkfremde Schuldner: max. 10%
- Durchschnittliche Ratingqualität: mindestens A-
- Fremdwährungsrisiken werden zu mindestens 90% gegen Schweizerfranken abgesichert
- Umsetzung mittels Einsatz Swiss Life iFunds (CH) Bond Global Government+ (CHF hedged) und Swiss Life iFunds (CH) Bond Global Corporates (CHF hedged); Anlagefonds schweizerischen Rechts der Kategorie "Übrige Fonds für traditionelle Anlagen"

Produkteinformationen

Valorenummer	1245479
ISIN	CH0012454796
LEI	254900F82G5L48XPDV74
Bloomberg Ticker	SWAOBFG SW
Benchmark *	40 % Bloomberg Barclays Gl. Agg. Corp. 60% Bloomberg Barclays Gl. Agg. Treas. ex CH (Indices CHF hedged)
Währung	CHF
Lancierungsdatum	30.09.2001
Lancierungspreis	100.00
Jahresabschluss	30.09
Ausgabe/Rücknahme	täglich
Annahmeschluss	14.30 Uhr
Asset Manager gemäss	Swiss Life Best Select Invest Plus® **
	Swiss Life Asset Management AG

Überwachung Asset Manager	
PPCmetrics unterstützt die laufende Überwachung des Asset Managers sowie die Beurteilung der Anlageresultate	
Kurspublikationen	Bloomberg: ASSL www.swisslife.ch/anlagestiftung
Betriebsaufwandquote TER _{KGAST} ***	
- ex ante	0.46%
- ex post per 30.09.2018	0.46%
Ausgabe-/Rücknahmekommission	keine
Ausschüttungspraxis	Thesaurierung

* Bis 30.06.12 60% Citigroup WGBl, ex CH (CHF hedged)

** Die Auswahl der Manager, deren permanente Überwachung und die gesamte Prozessbegleitung erfolgen nach objektiven Kriterien und bester institutioneller Praxis durch Swiss Life Asset Management AG

*** Die Betriebsaufwandquote TER_{KGAST} deckt sämtliche Kosten mit Ausnahme der Transaktionskosten und der transaktionsbezogenen steuerlichen Abgaben ab

Indexierte Wertentwicklung und Performances

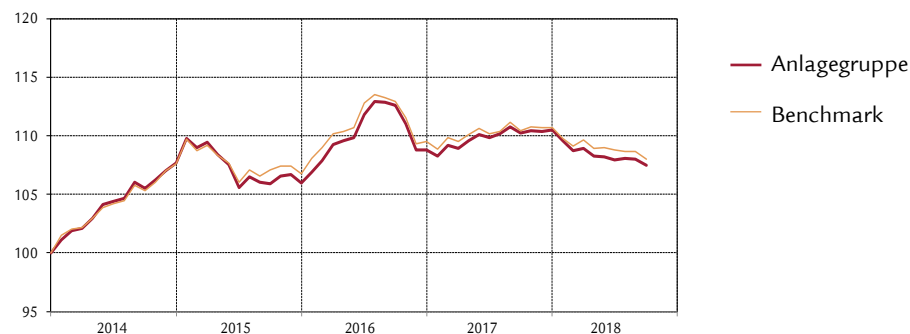

Performance	1M	3M	1J	3J	5J	10J	p.a. seit 30.09.01
				p.a.	p.a.	p.a.	
Anlagegruppe (in %)	-0.49	-0.44	-2.50	0.49	1.58	2.01	1.41
Benchmark (in %)	-0.61	-0.72	-2.19	0.28	1.62	1.58	1.48
	YTD	2017	2016	2015	2014	2013	2012
Anlagegruppe (in %)	-2.75	1.57	2.70	-1.60	7.66	-0.93	8.42
Benchmark (in %)	-2.43	1.06	2.60	-0.81	7.61	-0.33	6.47

Monatliche Performance

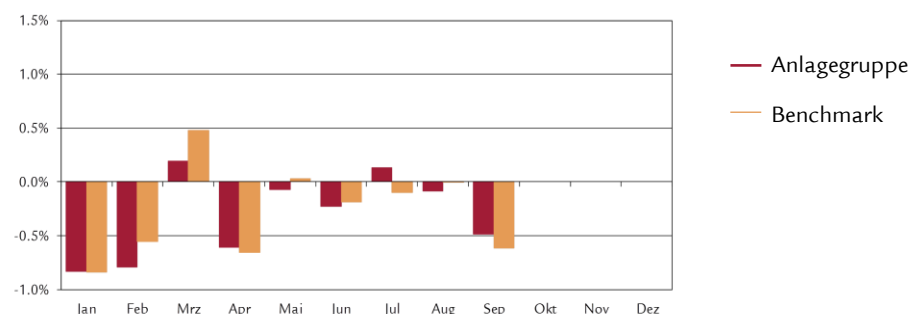

Statistische Angaben (annualisiert)

	1J	3J	5J	10J	seit 30.09.01
Volatilität Anlagegruppe (in %)	1.32	2.54	2.73	6.01	5.53
Volatilität Benchmark (in %)	1.39	2.52	2.71	5.90	5.71
Tracking Error ex post (in %)	0.53	0.56	0.63	1.52	1.61
Tracking Error ex ante (in %)	0.60				
Information Ratio	-0.59	0.39	-0.07	0.29	-0.04
Sharpe Ratio	-1.37	0.49	0.77	0.35	0.17
Korrelation	0.93	0.98	0.97	0.97	0.96
Beta	0.88	0.98	0.98	0.99	0.93
Jensen-Alpha	-0.50	0.23	-0.01	0.45	0.01
Maximum Drawdown (in %)	-3.38	-5.13	-5.13	-14.34	-14.34
Recovery Period (Jahre)	-	-	-	2.15	2.15

Kennzahlen

	31.12.2017	30.09.2018
Vermögen in Mio. CHF	196.4	223.5
Nettoinventarwert pro Anspruch in CHF	130.47	126.88

Anlagestiftung Swiss Life

Obligationen Global (CHF hedged)

Portefeuillestruktur nach Schuldnerkategorien

	Anlagegruppe	Benchmark
Industrie	26.6%	21.9%
Versorgungsbetriebe	0.7%	3.1%
Banken, Finanzgesellschaften	22.1%	15.0%
Staaten, Provinzen, Agencies	44.8%	60.0%
Supranationale	2.5%	0.0%
Liquide Mittel	2.3%	-
Währungsabsicherung	1.0%	-
Total	100.0%	100.0%

Angaben zur Duration und Rendite auf Verfall

	Anlagegruppe		Benchmark	
	Anteil	Duration	Anteil	Duration
USD	50.3%	5.9	43.4%	6.4
EUR	30.8%	5.3	25.5%	6.5
JPY	10.8%	6.9	17.6%	7.1
GBP	4.5%	10.2	5.9%	10.4
Übrige	3.6%	1.0	7.6%	5.8
Total	100.0%		100.0%	

Modified Duration ¹⁾	6.6	7.2
Theoretische Rendite auf Verfall ¹⁾	2.4%	2.2%

¹⁾ vor Währungsabsicherung, unter Berücksichtigung der Derivate

Fälligkeitsstruktur der Anlagen

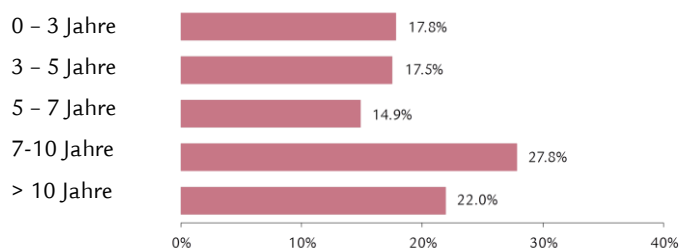

Anlagen nach Rating

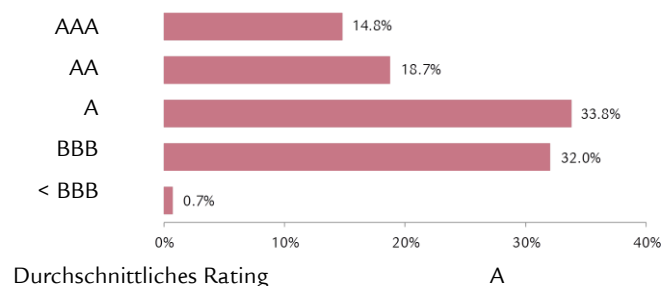

Grösste Schuldner nach Rating

Japan	A+	8.4%
US Treasury N/B	AAA	6.9%
United Kingdom	AA	3.0%
Italien (BTPs)	BBB	2.4%
Frankreich	AA	2.1%

Portefeuillestruktur nach Ländern/Regionen

	Anlagegruppe	Benchmark
USA/Kanada	38.5%	41.5%
Japan	11.2%	18.3%
Deutschland	7.7%	4.7%
PIIGS	6.5%	8.0%
Übrige	6.5%	6.8%
United Kingdom	5.9%	7.3%
Frankreich	6.8%	6.6%
Übriges Europa	5.8%	3.5%
Niederlande	1.8%	1.9%
Schweden	1.3%	0.6%
Schweiz	1.4%	0.8%
Supranationale	3.4%	-
Liquide Mittel, Absicherung	3.2%	-
Total	100.0%	100.0%

Weitere Angaben zu den Schuldner

Anzahl Schuldner	287
Anteil Nicht-Benchmark Schuldner	5.2%

Disclaimer

Die vorliegende Publikation begründet weder eine Aufforderung noch eine Empfehlung zum Erwerb oder Verkauf von Anlageinstrumenten sondern dient lediglich zu Informationszwecken. Sämtliche Dokumente, welche die rechtliche Grundlage für eine allfällige Investition bilden, können kostenlos bei der Anlagestiftung Swiss Life, Postfach, 8022 Zürich, Tel. 043 284 79 79 bezogen werden. Der Kreis der Anleger ist beschränkt auf Einrichtungen der 2. Säule und der Säule 3a sowie sonstige steuerbefreite Einrichtungen mit Sitz in der Schweiz, die ihrem Zweck nach der beruflichen Vorsorge dienen und Personen, die kollektive Anlagen für diese Einrichtungen verwalten, von der Eidgenössischen Finanzmarktaufsicht beaufsichtigt werden und bei der Stiftung ausschliesslich Gelder für diese Einrichtungen anlegen.

Die vergangene Performance stellt keinen Indikator für die laufende und zukünftige Entwicklung dar. Die Performancedaten lassen die bei der Ausgabe und Rücknahme von Ansprüchen allenfalls erhobenen Kommissionen und Kosten unberücksichtigt.

Anlagestiftung Swiss Life

Obligationen Global Staaten+ (CHF hedged)



Anlagestrategie

- Anlagen in auf Fremdwährungen lautende Forderungspapiere von Staaten und staatsnahen Institutionen
- Aktive Titelselektion, Durationsteuerung und Zinskurvenpositionierung
- Schuldnerbegrenzung: 10% (Ausnahme: sofern in der Benchmark vertreten, max. 5%-Punkte mehr als Benchmarkgewichtung)
- Benchmarkfremde Schuldner: max. 10%
- Durchschnittliche Ratingqualität: mindestens A+
- Fremdwährungsrisiken werden zu mindestens 90% gegen Schweizerfranken abgesichert
- Umsetzung mittels Einsatz des Swiss Life iFunds (CH) Bond Global Government+ (CHF hedged); Anlagefonds schweizerischen Rechts der Kategorie "Übrige Fonds für traditionelle Anlagen"

Produkteinformationen

Valorennummer	11955694
ISIN	CH0119556949
LEI	254900H7WEVS3K9ANR90
Bloomberg Ticker	SWLGSTP SW
Benchmark *	

Bloomberg Barclays Global Aggregate Treasuries ex CH TR (CHF hedged)

Währung	CHF
Lancierungsdatum	14.12.2010
Lancierungspreis	100.00
Jahresabschluss	30.09.
Ausgabe/Rücknahme	täglich
Annahmeschluss	14.30 Uhr

Asset Manager gemäss

Swiss Life Best Select Invest Plus® **

Swiss Life Asset Management AG

Überwachung Asset Manager

PPCmetrics unterstützt die laufende Überwachung des Asset Managers sowie die Beurteilung der Anlageresultate

Kurspublikationen Bloomberg: ASSL
www.swisslife.ch/anlagestiftung

Betriebsaufwandquote TER_{KGAST} ***

- ex ante 0.42%
- ex post per 30.09.2018 0.42%

Ausgabe-/Rücknahmekommission keine
Ausschüttungspraxis Thesaurierung

* Bis 30.06.12 Citigroup WGBI, ex CH (CHF hedged)

** Die Auswahl der Manager, deren permanente Überwachung und die gesamte Prozessbegleitung erfolgen nach objektiven Kriterien und bester institutioneller Praxis durch Swiss Life Asset Management AG

*** Die Betriebsaufwandquote TER_{KGAST} deckt sämtliche Kosten mit Ausnahme der Transaktionskosten und der transaktionsbezogenen steuerlichen Abgaben ab

Indexierte Wertentwicklung und Performances

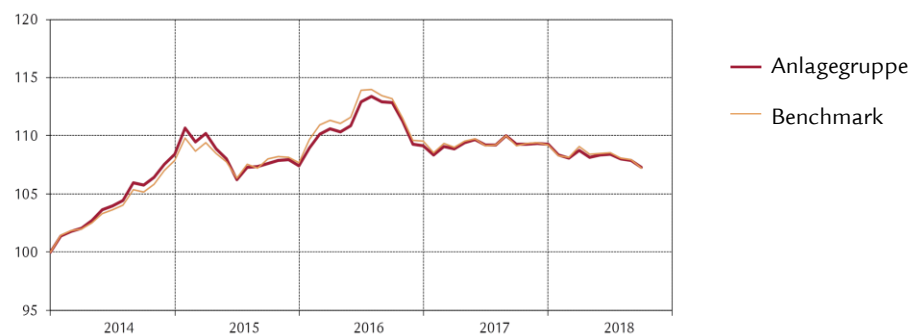

Performance	1M	3M	1J	3J p.a.	5J p.a.	p.a. seit 14.12.10
Anlagegruppe (in %)	-0.58	-1.08	-1.83	-0.11	1.41	1.97
Benchmark (in %)	-0.64	-1.19	-1.74	-0.25	1.40	1.83
	YTD	2017	2016	2015	2014	2013
Anlagegruppe (in %)	-1.82	0.07	1.65	-0.92	8.38	-1.33
Benchmark (in %)	-1.80	-0.31	1.70	-0.16	7.85	-0.32

Monatliche Performance

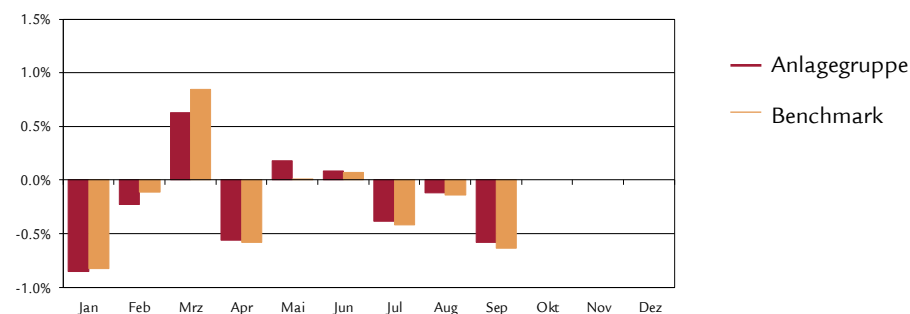

Statistische Angaben (annualisiert)

	1J	3J	5J	seit 14.12.10
Volatilität Anlagegruppe (in %)	1.38	2.44	2.75	2.96
Volatilität Benchmark (in %)	1.54	2.66	2.76	2.77
Tracking Error ex post (in %)	0.38	0.45	0.55	0.77
Tracking Error ex ante (in %)	0.50			
Information Ratio	-0.24	0.31	0.01	0.19
Sharpe Ratio	-0.80	0.26	0.71	0.77
Korrelation	0.97	0.99	0.98	0.97
Beta	0.87	0.91	0.98	1.03
Jensen-Alpha	-0.22	0.19	0.05	0.07
Maximum Drawdown (in %)	-2.43	-5.89	-5.89	-5.89
Recovery Period (Jahre)	-	-	-	-

Kennzahlen

	31.12.2017	30.09.2018
Vermögen in Mio. CHF	267.1	378.4
Nettoinventarwert pro Anspruch in CHF	118.71	116.55

Anlagestiftung Swiss Life

Obligationen Global Staaten+ (CHF hedged)

Portfeuillestruktur nach Schuldnerkategorien

	Anlagegruppe	Benchmark
Staaten, Provinzen	67.3%	100.0%
Agencies	14.5%	0.0%
Supranationale	4.5%	0.0%
Übrige	8.6%	0.0%
Liquide Mittel	3.0%	-
Währungsabsicherung	2.1%	-
Total	100.0%	100.0%

Angaben zur Duration und Rendite auf Verfall

	Anlagegruppe		Benchmark	
	Anteil	Duration	Anteil	Duration
USD	30.3%	5.4	28.7%	6.0
EUR	37.6%	5.5	26.8%	7.5
JPY	20.0%	12.8	28.5%	9.3
GBP	7.3%	9.6	6.4%	11.8
Übrige	4.8%	2.4	9.6%	6.5
Total	100.0%		100.0%	

Modified Duration ¹⁾	7.1	7.8
Theoretische Rendite auf Verfall ¹⁾	1.5%	1.5%

¹⁾ vor Währungsabsicherung, unter Berücksichtigung der Derivate

Fälligkeitstruktur der Anlagen

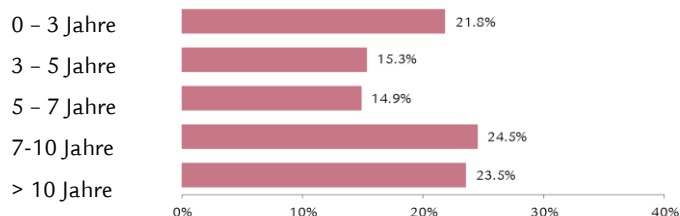

Anlagen nach Rating

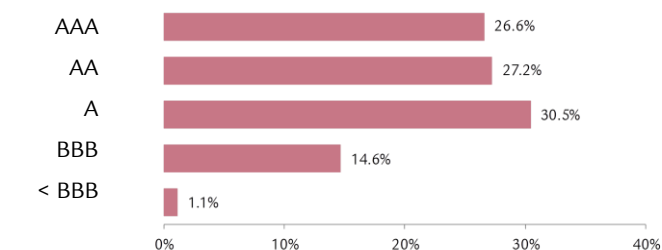

Durchschnittliches Rating **A+**

Grösste Schuldner nach Rating

Japan	A+	15.5%
US Treasury N/B	AAA	12.7%
United Kingdom	AA	5.5%
Italien (BTPs)	BBB	4.5%
Frankreich	AA	3.8%

Portfeuillestruktur nach Ländern/Regionen

	Anlagegruppe	Benchmark
USA/Kanada	19.4%	30.1%
Japan	19.0%	28.5%
Deutschland	9.1%	4.5%
Frankreich	6.4%	6.7%
United Kingdom	6.1%	6.4%
Niederlande	1.9%	1.3%
Österreich	1.7%	1.0%
Belgien	1.5%	1.6%
PIIGS	9.8%	10.9%
Übriges Europa	5.6%	2.3%
Übrige	8.1%	6.7%
Supranationale	6.2%	-
Liquide Mittel, Absicherung	5.2%	-
Total	100.0%	100.0%

Weitere Angaben zu den Schuldnern

Anzahl Schuldner	94
Anteil Nicht-Benchmark Schuldner	7.5%

Disclaimer

Die vorliegende Publikation begründet weder eine Aufforderung noch eine Empfehlung zum Erwerb oder Verkauf von Anlageinstrumenten sondern dient lediglich zu Informationszwecken. Sämtliche Dokumente, welche die rechtliche Grundlage für eine allfällige Investition bilden, können kostenlos bei der Anlagestiftung Swiss Life, Postfach, 8022 Zürich, Tel. 043 284 79 79 bezogen werden. Der Kreis der Anleger ist beschränkt auf Einrichtungen der 2. Säule und der Säule 3a sowie sonstige steuerbefreite Einrichtungen mit Sitz in der Schweiz, die ihrem Zweck nach der beruflichen Vorsorge dienen und Personen, die kollektive Anlagen für diese Einrichtungen verwalten, von der Eidgenössischen Finanzmarktaufsicht beaufsichtigt werden und bei der Stiftung ausschliesslich Gelder für diese Einrichtungen anlegen.

Die vergangene Performance stellt keinen Indikator für die laufende und zukünftige Entwicklung dar. Die Performancedaten lassen die bei der Ausgabe und Rücknahme von Ansprüchen allenfalls erhobenen Kommissionen und Kosten unberücksichtigt.

Anlagestiftung Swiss Life

Obl. Global Unternehmen Short Term (CHF hedged)



Anlagestrategie

- Anlagen in auf Fremdwährungen lautende Forderungspapiere von Unternehmen inklusive Agencies und Supranationals mit einer kurzen Restlaufzeit (mehrheitlich unter 3 Jahren)
- Aktive Titelselektion, Durationsteuerung und Zinskurvenpositionierung
- Schuldnerbegrenzung: 10%
- Benchmarkfremde Schuldner: max. 10%
- Durchschnittliche Ratingqualität: mindestens BBB
- Fremdwährungsrisiken werden zu mindestens 90% gegen Schweizerfranken abgesichert
- Umsetzung mittels Einsatz des Swiss Life iFunds (CH) Bond Global Corporates Short Term (CHF hedged); Anlagefonds schweizerischen Rechts der Kategorie "Übrige Fonds für traditionelle Anlagen"

Produkteinformationen

Valorennummer	22073699
ISIN	CH0220736992
LEI	2549003DSGO0RN37K507
Bloomberg Ticker	SWLOGNT SW
Benchmark	Bloomberg Barclays Global Aggregate Corporates 1-3 Jahre TR (CHF hedged)
Währung	CHF
Lancierungsdatum	11.10.2013
Lancierungspreis	100.00
Jahresabschluss	30.09.
Ausgabe/Rücknahme	täglich
Annahmeschluss	14.30 Uhr
Asset Manager gemäss	Swiss Life Best Select Invest Plus® *
	Swiss Life Asset Management AG

Überwachung Asset Manager
PPCmetrics unterstützt die laufende Überwachung des Asset Managers sowie die Beurteilung der Anlageresultate

Kurspublikationen	Bloomberg: ASSL www.swisslife.ch/anlagestiftung
Betriebsaufwandquote TER _{KGAST} **	
- ex ante	0.38%
- ex post per 30.09.2018	0.38%
Ausgabe-/Rücknahmekommission	keine
Ausschüttungspraxis	Thesaurierung

* Die Auswahl der Manager, deren permanente Überwachung und die gesamte Prozessbegleitung erfolgen nach objektiven Kriterien und bester institutioneller Praxis durch Swiss Life Asset Management AG

** Die Betriebsaufwandquote TER_{KGAST} deckt sämtliche Kosten mit Ausnahme der Transaktionskosten und der transaktionsbezogenen steuerlichen Abgaben ab

Indexierte Wertentwicklung und Performances

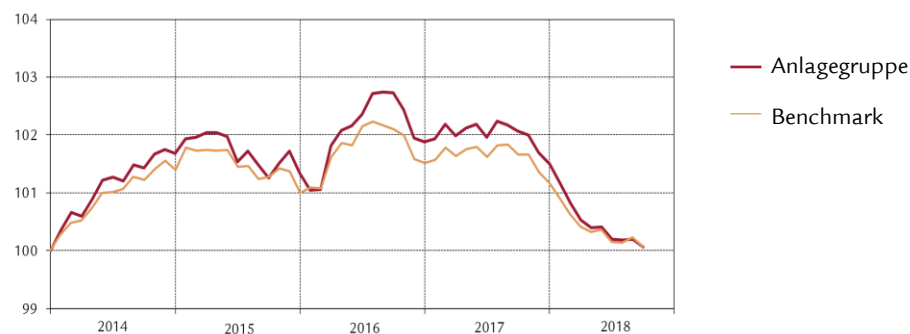

Performance	1M	3M	1J	3J	5J	p.a. seit
				p.a.	p.a.	11.10.13
Anlagegruppe (in %)	-0.13	-0.14	-1.96	-0.40	0.08	0.08
Benchmark (in %)	-0.15	-0.08	-1.57	-0.40	0.11	0.11
	YTD	2017	2016	2015	2014	2013
Anlagegruppe (in %)	-1.41	-0.38	0.54	-0.33	1.67	
Benchmark (in %)	-1.08	-0.35	0.52	-0.39	1.39	

Monatliche Performance

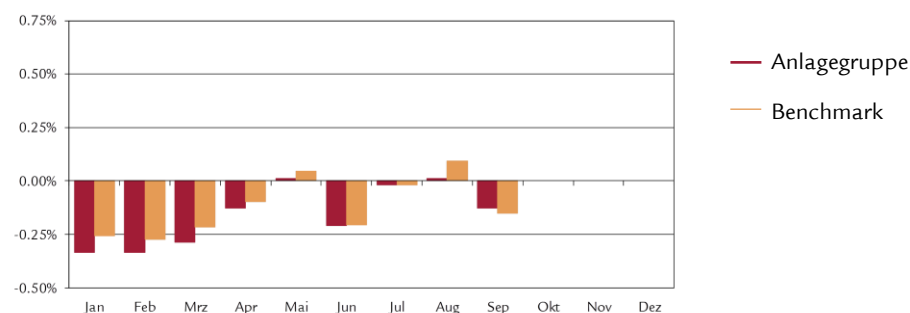

Statistische Angaben (annualisiert)

	1J	3J	5J	seit
				11.10.13
Volatilität Anlagegruppe (in %)	0.45	0.87	0.82	0.82
Volatilität Benchmark (in %)	0.46	0.68	0.66	0.66
Tracking Error ex post (in %)	0.13	0.41	0.38	0.38
Tracking Error ex ante (in %)	0.50			
Information Ratio	-3.00	0.00	-0.07	-0.07
Sharpe Ratio	-2.76	0.40	0.77	0.77
Korrelation	0.96	0.88	0.89	0.89
Beta	0.93	1.13	1.10	1.10
Jensen-Alpha	-0.46	-0.04	-0.10	-0.10
Maximum Drawdown (in %)	-2.06	-2.78	-2.78	-2.78
Recovery Period (Jahre)	-	-	-	-

Kennzahlen

	31.12.2017	30.09.2018
Vermögen in Mio. CHF	635.7	941.2
Nettoinventarwert pro Anspruch in CHF	101.84	100.40

Anlagestiftung Swiss Life

Obl. Global Unternehmen Short Term (CHF hedged)



Portefeuillestruktur nach Schuldnerkategorien

	Anlagegruppe	Benchmark
Industrie	58.3%	47.2%
Versorgungsbetriebe	2.0%	5.0%
Banken, Finanzgesellschaften	35.1%	47.8%
Übrige	2.7%	0.0%
Liquide Mittel	0.6%	-
Währungsabsicherung	1.3%	-
Total	100.0%	100.0%

Portefeuillestruktur nach Währungen und Duration

	Anlagegruppe		Benchmark	
	Anteil	Duration	Anteil	Duration
USD	68.8%	1.9	64.3%	1.9
EUR	26.1%	1.8	24.1%	1.9
JPY	0.0%	0.0	2.7%	1.8
GBP	2.9%	2.3	2.8%	1.9
Übrige	2.2%	0.0	6.1%	1.9
Total	100.0%		100.0%	

Modified Duration ¹⁾	1.8	1.9
Theoretische Rendite auf Verfall ¹⁾	2.6%	2.5%

¹⁾ vor Währungsabsicherung, unter Berücksichtigung der Derivate

Fälligkeitstruktur der Anlagen

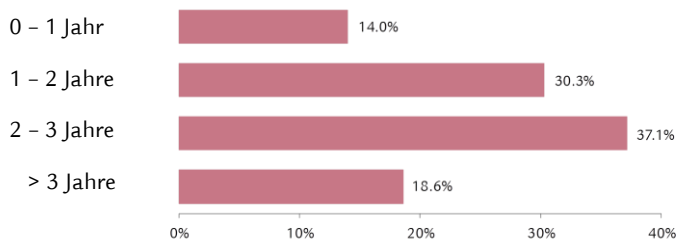

Anlagen nach Rating

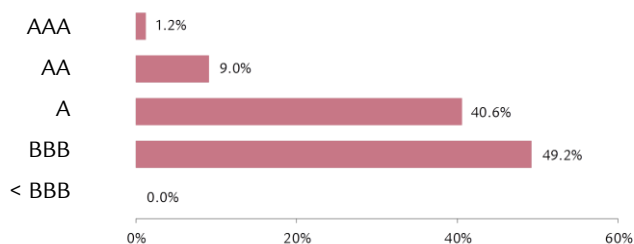

Durchschnittliches Rating: BBB+

Grösste Schuldner und Rating

JPMorgan Chase	A-	1.5%
Goldman Sachs Group Inc	BBB+	1.3%
Bank of America Corp	A-	1.2%
Toyota	AA-	1.2%
HSBC Finance Corp	A	1.0%

Portefeuillestruktur nach Ländern/Regionen

	Anlagegruppe	Benchmark
USA/Kanada	50.1%	52.0%
Japan	3.4%	4.9%
United Kingdom	8.5%	7.4%
Deutschland	6.7%	6.4%
Frankreich	6.6%	5.9%
Schweiz	4.3%	2.4%
Niederlande	2.6%	3.5%
Schweden	2.3%	2.2%
PIIGS	1.7%	3.7%
Übriges Europa	3.2%	2.3%
Übrige	8.7%	9.3%
Liquide Mittel, Absicherung	1.9%	-
Total	100.0%	100.0%

Weitere Angaben zu den Schuldnern

Anzahl Schuldner	286
Anteil Nicht-Benchmark Schuldner	7.5%

Disclaimer

Die vorliegende Publikation begründet weder eine Aufforderung noch eine Empfehlung zum Erwerb oder Verkauf von Anlageinstrumenten sondern dient lediglich zu Informationszwecken. Sämtliche Dokumente, welche die rechtliche Grundlage für eine allfällige Investition bilden, können kostenlos bei der Anlagestiftung Swiss Life, Postfach, 8022 Zürich, Tel. 043 284 79 79 bezogen werden. Der Kreis der Anleger ist beschränkt auf Einrichtungen der 2. Säule und der Säule 3a sowie sonstige steuerbefreite Einrichtungen mit Sitz in der Schweiz, die ihrem Zweck nach der beruflichen Vorsorge dienen und Personen, die kollektive Anlagen für diese Einrichtungen verwalten, von der Eidgenössischen Finanzmarktaufsicht beaufsichtigt werden und bei der Stiftung ausschliesslich Gelder für diese Einrichtungen anlegen.

Die vergangene Performance stellt keinen Indikator für die laufende und zukünftige Entwicklung dar. Die Performancedaten lassen die bei der Ausgabe und Rücknahme von Ansprüchen allenfalls erhobenen Kommissionen und Kosten unberücksichtigt.

Anlagestiftung Swiss Life

Obl. Global Unternehmen (CHF hedged)



Anlagestrategie

- Anlagen in auf Fremdwährungen lautende Forderungspapiere von Unternehmen inklusive Agencies und Supranationals
- Aktive Titelselektion, Durationsteuerung und Zinskurvenpositionierung
- Schuldnerbegrenzung: 10%
- Benchmarkfremde Schuldner: max.10%
- Durchschnittliche Ratingqualität: mindestens BBB
- Fremdwährungsrisiken werden zu mindestens 90% gegen Schweizerfranken abgesichert
- Umsetzung mittels Einsatz des Swiss Life iFunds (CH) Bond Global Corporates (CHF hedged); Anlagefonds schweizerischen Rechts der Kategorie "Übrige Fonds für traditionelle Anlagen"

Produkteinformationen

Valorenummer	11955702
ISIN	CH0119557020
LEI	254900C3B00OLU0UJ428
Bloomberg Ticker	SWLGUNT SW
Benchmark	Bloomberg Barclays Global Aggregate Corporates TR (CHF hedged)
Währung	CHF
Lancierungsdatum	14.12.2010
Lancierungspreis	100.00
Jahresabschluss	30.09.
Ausgabe/Rücknahme	täglich
Annahmeschluss	14.30 Uhr
Asset Manager gemäss	Swiss Life Best Select Invest Plus® *
	Swiss Life Asset Management AG
Überwachung Asset Manager	PPCmetrics unterstützt die laufende Überwachung des Asset Managers sowie die Beurteilung der Anlageresultate
Kurspublikationen	Bloomberg: ASSL www.swisslife.ch/anlagestiftung
Betriebsaufwandquote TER _{KGAST} **	
- ex ante	0.53%
- ex post per 30.09.2018	0.53%
Ausgabe-/Rücknahmekommission	keine
Ausschüttungspraxis	Thesaurierung

* Die Auswahl der Manager, deren permanente Überwachung und die gesamte Prozessbegleitung erfolgen nach objektiven Kriterien und bester institutioneller Praxis durch Swiss Life Asset Management AG

** Die Betriebsaufwandquote TER_{KGAST} deckt sämtliche Kosten mit Ausnahme der Transaktionskosten und der transaktionsbezogenen steuerlichen Abgaben ab

Indexierte Wertentwicklung und Performances



Performance	1M	3M	1J	3J	5J	p.a. seit
				p.a.	p.a.	14.12.10
Anlagegruppe (in %)	-0.37	0.31	-3.31	1.19	1.75	2.69
Benchmark (in %)	-0.58	-0.01	-2.88	1.06	1.94	2.61
	YTD	2017	2016	2015	2014	2013
Anlagegruppe (in %)	-3.84	3.32	3.98	-2.42	6.81	-0.50
Benchmark (in %)	-3.37	3.15	3.92	-1.79	7.24	-0.35

Monatliche Performance

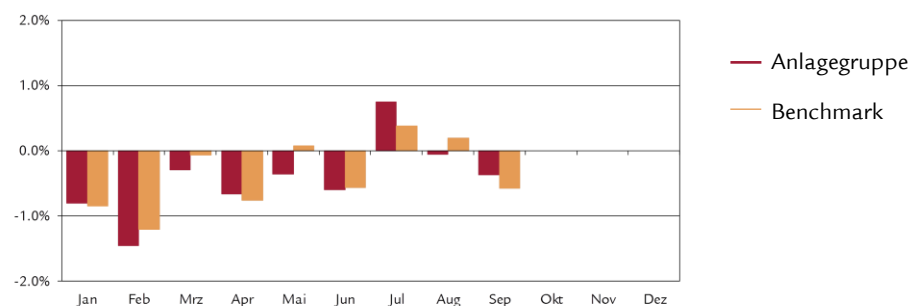

Statistische Angaben (annualisiert)

	1J	3J	5J	seit
				14.12.10
Volatilität Anlagegruppe (in %)	2.09	3.20	3.17	3.91
Volatilität Benchmark (in %)	1.90	2.92	3.05	3.49
Tracking Error ex post (in %)	0.78	0.72	0.86	1.03
Tracking Error ex ante (in %)	0.80			
Information Ratio	-0.55	0.19	-0.22	0.08
Sharpe Ratio	-1.26	0.60	0.72	0.76
Korrelation	0.93	0.98	0.96	0.97
Beta	1.02	1.07	1.00	1.08
Jensen-Alpha	-0.40	0.01	-0.19	-0.17
Maximum Drawdown (in %)	-4.57	-4.86	-4.96	-5.96
Recovery Period (Jahre)	-	-	0.38	0.79

Kennzahlen

	31.12.2017	30.09.2018
Vermögen in Mio. CHF	617.3	546.8
Nettoinventarwert pro Anspruch in CHF	128.04	123.12

Anlagestiftung Swiss Life

Obl. Global Unternehmen (CHF hedged)

Portefeuillestruktur nach Schuldnerkategorien

	Anlagegruppe	Benchmark
Industrie	57.1%	54.8%
Versorgungsbetriebe	1.6%	7.8%
Banken, Finanzgesellschaften	39.3%	37.4%
Übrige	1.3%	0.0%
Liquide Mittel	1.1%	-
Währungsabsicherung	-0.4%	-
Total	100.0%	100.0%

Portefeuillestruktur nach Währungen und Duration

	Anlagegruppe		Benchmark	
	Anteil	Duration	Anteil	Duration
USD	74.2%	6.5	65.3%	6.9
EUR	22.9%	5.1	23.7%	5.1
JPY	0.0%	0.0	1.2%	3.9
GBP	1.2%	11.0	5.1%	8.3
Übrige	1.7%	0.0	4.7%	5.7
Total	100.0%		100.0%	

Modified Duration ¹⁾	6.1	6.5
Theoretische Rendite auf Verfall ¹⁾	3.5%	3.2%

¹⁾ vor Währungsabsicherung, unter Berücksichtigung der Derivate

Fälligkeitsstruktur der Anlagen

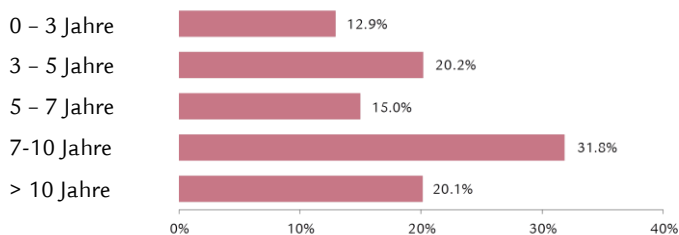

Anlagen nach Rating

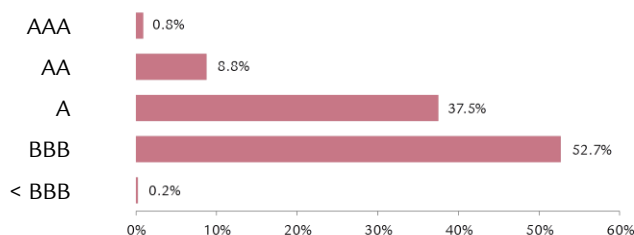

Durchschnittliches Rating **BBB+**

Grösste Schuldner und Rating

BNP Paribas SA	BBB+	2.1%
JPMorgan Chase	BBB+	1.9%
HSBC Finance Corp	BBB+	1.9%
AT&T Inc	BBB	1.9%
Goldman Sachs Group Inc	BBB+	1.8%

Portefeuillestruktur nach Ländern/Regionen

	Anlagegruppe	Benchmark
USA/Kanada	61.2%	58.6%
Japan	2.1%	2.9%
Frankreich	7.1%	6.5%
Deutschland	6.2%	4.9%
United Kingdom	5.7%	8.7%
Schweiz	3.0%	2.1%
Schweden	2.7%	1.1%
Niederlande	1.8%	2.9%
PIIGS	2.5%	3.6%
Übriges Europa	2.4%	1.8%
Übrige	4.6%	6.9%
Liquide Mittel, Absicherung	0.7%	-
Total	100.0%	100.0%

Weitere Angaben zu den Schuldnern

Anzahl Schuldner	198
Anteil Nicht-Benchmark Schuldner	2.5%

Disclaimer

Die vorliegende Publikation begründet weder eine Aufforderung noch eine Empfehlung zum Erwerb oder Verkauf von Anlageinstrumenten sondern dient lediglich zu Informationszwecken. Sämtliche Dokumente, welche die rechtliche Grundlage für eine allfällige Investition bilden, können kostenlos bei der Anlagestiftung Swiss Life, Postfach, 8022 Zürich, Tel. 043 284 79 79 bezogen werden. Der Kreis der Anleger ist beschränkt auf Einrichtungen der 2. Säule und der Säule 3a sowie sonstige steuerbefreite Einrichtungen mit Sitz in der Schweiz, die ihrem Zweck nach der beruflichen Vorsorge dienen und Personen, die kollektive Anlagen für diese Einrichtungen verwalten, von der Eidgenössischen Finanzmarktaufsicht beaufsichtigt werden und bei der Stiftung ausschliesslich Gelder für diese Einrichtungen anlegen.

Die vergangene Performance stellt keinen Indikator für die laufende und zukünftige Entwicklung dar. Die Performancedaten lassen die bei der Ausgabe und Rücknahme von Ansprüchen allenfalls erhobenen Kommissionen und Kosten unberücksichtigt.

Anlagestiftung Swiss Life

Obligationen Emerging Markets Unternehmen

Short Term (CHF hedged)



Anlagestrategie

- Anlagen in auf US Dollar oder auf andere Hartwährungen lautende Forderungspapiere von Unternehmen aus Schwellenländern (Emerging Markets) inklusive Agencies und Supranationals mit einer kurzen Restlaufzeit (mehrheitlich unter 3 Jahren)
- Aktive Titelselektion, Durationsteuerung und Zinskurvenpositionierung
- Schuldnerbegrenzung: 10%
- Benchmarkfremde Schuldner: max. 20%
- Durchschnittliche Ratingqualität: mindestens BBB-
- Fremdwährungsrisiken werden zu mindestens 90% gegen Schweizerfranken abgesichert
- Umsetzung mittels Einsatz des Swiss Life Funds (LUX) Bond Emerging Markets Corporates Short Term CHF AM Cap; Anlagefonds nach luxemburgischem Recht

Produkteinformationen

Valorenummer	38013680
ISIN	CH0380136801
LEI	254900EGYJLQZXT6O90
Bloomberg Ticker	SLOSTCH SW
Benchmark	JP Morgan CEMBI+ Investment Grade 1-3 Jahre (CHF Hedged)
Währung	CHF
Lancierungsdatum	29.09.2017
Lancierungspreis	100.00
Jahresabschluss	30.09.
Ausgabe/Rücknahme	täglich
Annahmeschluss	14.30 Uhr

Asset Manager gemäss

Swiss Life Best Select Invest Plus® *

Swiss Life Asset Management AG

Überwachung Asset Manager

PPCmetrics unterstützt die laufende Überwachung des Asset Managers sowie die Beurteilung der Anlageresultate

Kurspublikationen Bloomberg: ASSL
www.swisslife.ch/anlagestiftung

Betriebsaufwandquote TER_{KGAST} **

- ex ante 0.54%

- ex post per 30.09.2018 0.54%

Ausgabe-/Rücknahmekommission keine

Ausschüttungspraxis Thesaurierung

* Die Auswahl der Manager, deren permanente Überwachung und die gesamte Prozessbegleitung erfolgen nach objektiven Kriterien und bester institutioneller Praxis durch Swiss Life Asset Management AG

** Die Betriebsaufwandquote TER_{KGAST} deckt sämtliche Kosten mit Ausnahme der Transaktionskosten und der transaktionsbezogenen steuerlichen Abgaben ab

Indizierte Wertentwicklung und Performances

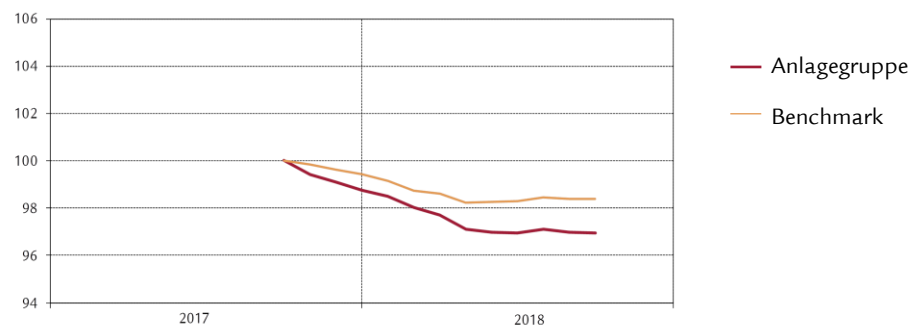

Performance	1M	3M	1J	3J p.a.	5J p.a.	p.a. seit 29.09.17
Anlagegruppe (in %)	-0.03	0.02	-3.05			-3.05
Benchmark (in %)	0.02	0.11	-1.60			-1.60
	YTD	2017	2016	2015	2014	2013
Anlagegruppe (in %)	-1.81					
Benchmark (in %)	-1.05					

Monatliche Performance

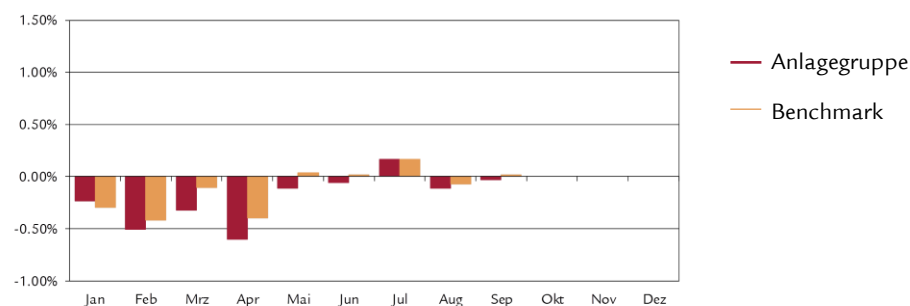

Statistische Angaben (annualisiert)

	1J	3J	5J	seit 29.09.17
Volatilität Anlagegruppe (in %)	0.82			0.82
Volatilität Benchmark (in %)	0.63			0.63
Tracking Error ex post (in %)	0.44			0.44
Tracking Error ex ante (in %)	0.50			
Information Ratio	-3.27			-3.27
Sharpe Ratio	-2.88			-2.88
Korrelation	0.85			0.85
Beta	1.11			1.11
Jensen-Alpha	-1.38			-1.38
Maximum Drawdown (in %)	-2.94			-3.22
Recovery Period (Jahre)	-			-

Kennzahlen

	31.12.2017	30.09.2018
Vermögen in Mio. CHF	97.0	131.0
Nettoinventarwert pro Anspruch in CHF	98.74	96.95

Anlagestiftung Swiss Life

Obligationen Emerging Markets Unternehmen

Short Term (CHF hedged)

Portfeuillestruktur nach Schuldnerkategorien

	Anlagegruppe	Benchmark
Industrie	34.5%	31.5%
Versorgungsbetriebe	5.9%	2.5%
Banken, Finanzgesellschaften	37.5%	27.6%
Übrige	17.3%	38.4%
Liquide Mittel	5.1%	-
Währungsabsicherung	-0.3%	-
Total	100.0%	100.0%

Portfeuillestruktur nach Währungen und Duration

	Anlagegruppe		Benchmark	
	Anteil	Duration	Anteil	Duration
USD	99.9%	1.7	100.0%	1.8
EUR	0.0%	0.0	0.0%	0.0
JPY	0.0%	0.0	0.0%	0.0
GBP	0.0%	0.0	0.0%	0.0
Übrige	0.1%	0.0	0.0%	0.0
Total	100.0%		100.0%	

Modified Duration ¹⁾	1.6	1.8
Theoretische Rendite auf Verfall ¹⁾	3.9%	3.7%

¹⁾ vor Währungsabsicherung, unter Berücksichtigung der Derivate

Fälligkeitstruktur der Anlagen

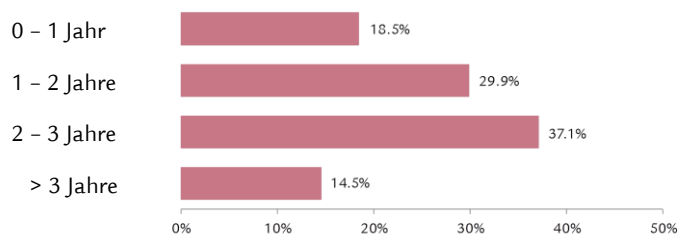

Anlagen nach Rating

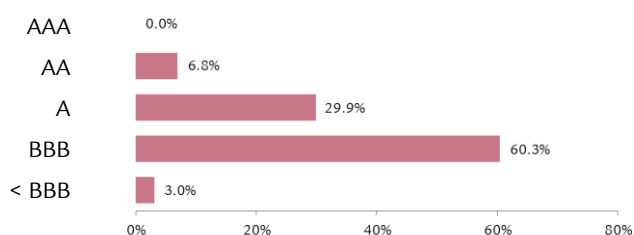

Durchschnittliches Rating **BBB**

Grösste Schuldner und Rating

Schuldner	Rating	Anteil
QTEL International	A-	3.0%
Gazprom	BBB-	2.5%
America Movil	A-	2.5%
CBQ Finance Ltd	BBB-	2.2%
QNB Finance	AA-	2.0%

Portfeuillestruktur nach Ländern/Regionen

	Anlagegruppe	Benchmark
China	12.3%	11.5%
Katar	8.7%	8.3%
Indien	8.3%	8.8%
Südkorea	6.5%	11.3%
Russland	6.4%	9.0%
Mexiko	5.5%	5.5%
Vereinigte Arabische Emirate	5.5%	7.4%
Kolumbien	5.0%	3.6%
Übrige Länder Asien (8/7)	14.3%	18.5%
Übrige Länder Afrika (3/4)	2.8%	6.4%
Übrige Länder Lateinamerika (4/4)	13.8%	9.0%
Übrige Länder (1/0)	6.1%	0.7%
Liquide Mittel, Absicherung	4.8%	-
Total	100.0%	100.0%

Weitere Angaben zu den Schuldnern

Anzahl Schuldner	108
Anteil Nicht-Benchmark Schuldner	19.4%

Disclaimer

Die vorliegende Publikation begründet weder eine Aufforderung noch eine Empfehlung zum Erwerb oder Verkauf von Anlageinstrumenten sondern dient lediglich zu Informationszwecken. Sämtliche Dokumente, welche die rechtliche Grundlage für eine allfällige Investition bilden, können kostenlos bei der Anlagestiftung Swiss Life, Postfach, 8022 Zürich, Tel. 043 284 79 79 bezogen werden. Der Kreis der Anleger ist beschränkt auf Einrichtungen der 2. Säule und der Säule 3a sowie sonstige steuerbefreite Einrichtungen mit Sitz in der Schweiz, die ihrem Zweck nach der beruflichen Vorsorge dienen und Personen, die kollektive Anlagen für diese Einrichtungen verwalten, von der Eidgenössischen Finanzmarktaufsicht beaufsichtigt werden und bei der Stiftung ausschliesslich Gelder für diese Einrichtungen anlegen.

Die vergangene Performance stellt keinen Indikator für die laufende und zukünftige Entwicklung dar. Die Performancedaten lassen die bei der Ausgabe und Rücknahme von Ansprüchen allenfalls erhobenen Kommissionen und Kosten unberücksichtigt.

Anlagestiftung Swiss Life

Obl. Emerging Markets Unternehmen (CHF hedged)



Anlagestrategie

- Anlagen in auf US Dollar oder auf andere Hartwährungen lautende Forderungspapiere von Unternehmen aus Schwellenländern (Emerging Markets) inklusive Agencies und Suprationals
- Aktive Titelselektion, Durationsteuerung und Zinskurvenpositionierung
- Schuldnerbegrenzung: 10%
- Benchmarkfremde Schuldner: max.20%
- Durchschnittliche Ratingqualität: mindestens BBB
- Fremdwährungsrisiken werden zu mindestens 90% gegen Schweizerfranken abgesichert
- Umsetzung mittels Einsatz des Swiss Life Funds (LUX) Bond Emerging Markets Corporates CHF AM Cap; Anlagefonds nach luxemburgischem Recht

Produkteinformationen

Valorennummer	36974875
ISIN	CH0369748758
LEI	254900R4DORKK6JJUG51
Bloomberg Ticker	SLOEMCH SW
Benchmark	JP Morgan CEMBI Broad Diversified IG Index (CHF Hedged)
Währung	CHF
Lancierungsdatum	29.09.2017
Lancierungspreis	100.00
Jahresabschluss	30.09.
Ausgabe/Rücknahme	täglich
Annahmeschluss	14.30 Uhr
Asset Manager gemäss	Swiss Life Best Select Invest Plus® *
	Swiss Life Asset Management AG

Überwachung Asset Manager
PPCmetrics unterstützt die laufende Überwachung des Asset Managers sowie die Beurteilung der Anlageresultate

Kurspublikationen Bloomberg: ASSL
www.swisslife.ch/anlagestiftung

Betriebsaufwandquote TER _{KGAST} **	
- ex ante	0.78%
- ex post per 30.09.2018	0.78%
Ausgabe-/Rücknahmekommission	keine
Ausschüttungspraxis	Thesaurierung

* Die Auswahl der Manager, deren permanente Überwachung und die gesamte Prozessbegleitung erfolgen nach objektiven Kriterien und bester institutioneller Praxis durch Swiss Life Asset Management AG

** Die Betriebsaufwandquote TER_{KGAST} deckt sämtliche Kosten mit Ausnahme der Transaktionskosten und der transaktionsbezogenen steuerlichen Abgaben ab

Indizierte Wertentwicklung und Performances

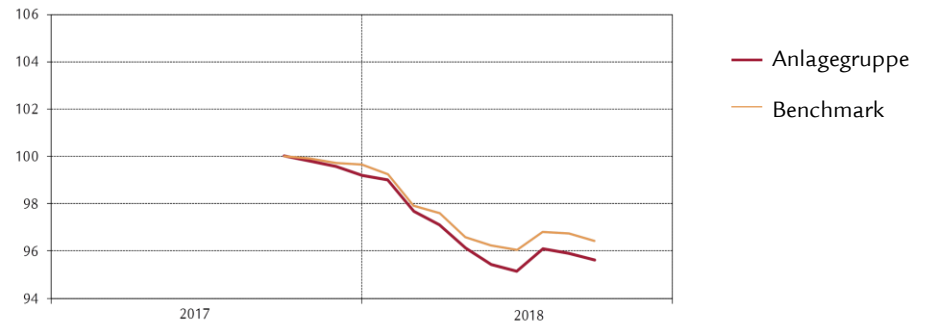

Performance	1M	3M	1J	3J p.a.	5J p.a.	p.a. seit 29.09.17
Anlagegruppe (in %)	-0.29	0.48	-4.39			-4.39
Benchmark (in %)	-0.32	0.39	-3.57			-3.57
	YTD	2017	2016	2015	2014	2013
Anlagegruppe (in %)	-3.62					
Benchmark (in %)	-3.22					

Monatliche Performance

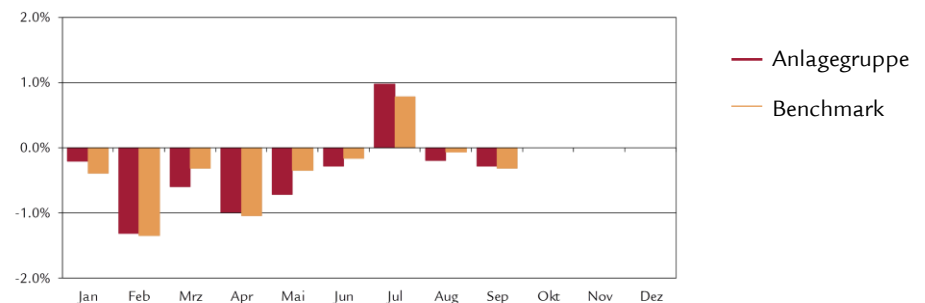

Statistische Angaben (annualisiert)

	1J	3J	5J	seit 29.09.17
Volatilität Anlagegruppe (in %)	1.93			1.93
Volatilität Benchmark (in %)	1.81			1.81
Tracking Error ex post (in %)	0.63			0.63
Tracking Error ex ante (in %)	0.70			
Information Ratio	-1.30			-1.30
Sharpe Ratio	-1.94			-1.94
Korrelation	0.94			0.94
Beta	1.00			1.00
Jensen-Alpha	-0.84			-0.84
Maximum Drawdown (in %)	-5.14			-5.14
Recovery Period (Jahre)	-			-

Kennzahlen

	31.12.2017	30.09.2018
Vermögen in Mio. CHF	117.1	152.4
Nettoinventarwert pro Anspruch in CHF	99.20	95.61

Portfeuillestruktur nach Schuldnerkategorien

	Anlagegruppe	Benchmark
Industrie	44.1%	32.2%
Versorgungsbetriebe	14.1%	6.3%
Banken, Finanzgesellschaften	29.2%	24.2%
Übrige	10.0%	37.3%
Liquide Mittel	2.7%	-
Währungsabsicherung	-0.1%	-
Total	100.0%	100.0%

Portfeuillestruktur nach Währungen und Duration

	Anlagegruppe		Benchmark	
	Anteil	Duration	Anteil	Duration
USD	99.5%	5.1	100.0%	5.0
EUR	0.3%	3.9	0.0%	0.0
JPY	0.0%	0.0	0.0%	0.0
GBP	0.0%	0.0	0.0%	0.0
Übrige	0.2%	0.0	0.0%	0.0
Total	100.0%		100.0%	

Modified Duration ¹⁾	4.8	5.0
Theoretische Rendite auf Verfall ¹⁾	4.8%	4.8%

¹⁾ vor Währungsabsicherung, unter Berücksichtigung der Derivate

Fälligkeitsstruktur der Anlagen

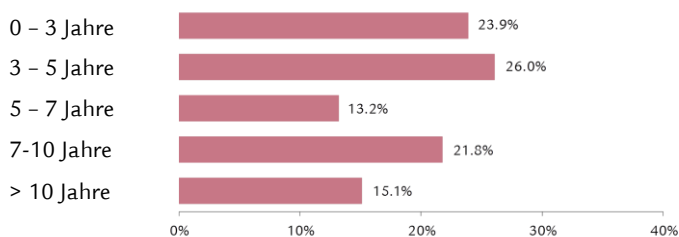

Anlagen nach Rating

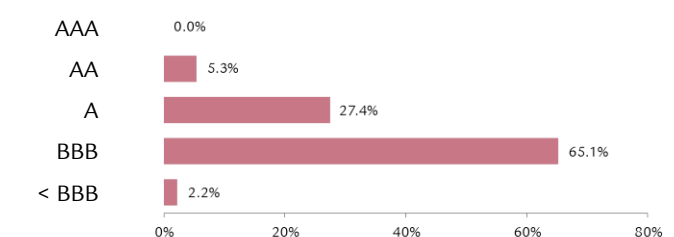

Durchschnittliches Rating **BBB**

Grösste Schuldner und Rating

Schuldner	Rating	Anteil
Ecopetrol	BBB-	2.8%
QTEL International	A-	2.4%
United Overseas Bank Ltd	AA-	2.1%
Israel Electric Corp	BBB	1.8%
Bangkok Bank Public Company Ltd	BBB-	1.8%

Portfeuillestruktur nach Ländern/Regionen

	Anlagegruppe	Benchmark
China	12.0%	12.3%
Chile	6.4%	6.1%
Südkorea	6.2%	7.4%
Vereinigte Arabische Emirate	6.0%	7.0%
Mexiko	6.0%	6.9%
Katar	5.6%	5.3%
Kolumbien	5.4%	4.4%
Peru	5.2%	4.7%
Übrige Länder Asien (14/14)	31.5%	37.0%
Übrige Länder Afrika (3/6)	3.1%	4.4%
Übrige Länder Lateinamerika (2/3)	4.5%	3.6%
Übrige Länder (4/5)	5.4%	0.9%
Liquide Mittel, Absicherung	2.7%	-
Total	100.0%	100.0%

Weitere Angaben zu den Schuldnern

Anzahl Schuldner	190
Anteil Nicht-Benchmark Schuldner	10.2%

Disclaimer

Die vorliegende Publikation begründet weder eine Aufforderung noch eine Empfehlung zum Erwerb oder Verkauf von Anlageinstrumenten sondern dient lediglich zu Informationszwecken. Sämtliche Dokumente, welche die rechtliche Grundlage für eine allfällige Investition bilden, können kostenlos bei der Anlagestiftung Swiss Life, Postfach, 8022 Zürich, Tel. 043 284 79 79 bezogen werden. Der Kreis der Anleger ist beschränkt auf Einrichtungen der 2. Säule und der Säule 3a sowie sonstige steuerbefreite Einrichtungen mit Sitz in der Schweiz, die ihrem Zweck nach der beruflichen Vorsorge dienen und Personen, die kollektive Anlagen für diese Einrichtungen verwalten, von der Eidgenössischen Finanzmarktaufsicht beaufsichtigt werden und bei der Stiftung ausschliesslich Gelder für diese Einrichtungen anlegen.

Die vergangene Performance stellt keinen Indikator für die laufende und zukünftige Entwicklung dar. Die Performancedaten lassen die bei der Ausgabe und Rücknahme von Ansprüchen allenfalls erhobenen Kommissionen und Kosten unberücksichtigt.

Anlagestrategie

- Anlagen in Beteiligungspapiere von Gesellschaften, die im Swiss Performance Index (SPI) vertreten sind
- Large Caps werden passiv abgedeckt, Small & Mid Caps werden aktiv verwaltet (Core-Satellite)
- Gesellschaftsbegrenzung: 5% (Ausnahme: sofern im Benchmark; max. 5%-Punkte mehr als Benchmarkgewichtung)
- Umsetzung mittels Einsatz der Swiss Life iFunds (CH) Equity Switzerland (CHF) und Equity Switzerland Small & Mid Cap (CHF); Anlagefonds schweizerischen Rechts der Kategorie "Übrige Fonds für traditionelle Anlagen"

Produkteinformationen

Valorennummer	1245481
ISIN	CH0012454812
LEI	254900UNZU5YPIKQTQ23
Bloomberg Ticker	SWAAKCH SW
Benchmark	Swiss Performance Index
Währung	CHF
Lancierungsdatum	30.09.2001
Lancierungspreis	100.00
Jahresabschluss	30.09.
Ausgabe/Rücknahme	täglich
Annahmeschluss	14.30 Uhr
Asset Manager gemäss Swiss Life Best Select Invest Plus® *	
Large Caps (passiv)	Pictet Asset Management AG
Small&Mid Caps (aktiv)	Privatbank Von Graffenried AG

Externe Beratung	
PPCmetrics erbringt folgende Dienstleistungen: Beratung betreffend geeigneter Mandatsstrukturen (Core-Satellite), Unterstützung bei der Selektion geeigneter Asset Manager sowie Unterstützung bei der laufenden Überwachung der Asset Manager und Beurteilung der Anlageresultate	
Kurspublikationen	Bloomberg: ASSL www.swisslife.ch/anlagestiftung
Betriebsaufwandquote TER _{KGAST} **	
- ex ante	0.54%
- ex post per 30.09.2018	0.54%
Ausgabe-/Rücknahmekommission	keine
Ausschüttungspraxis	Thesaurierung

* Die Auswahl der Manager, deren permanente Überwachung und die gesamte Prozessbegleitung erfolgen nach objektiven Kriterien und bester institutioneller Praxis durch Swiss Life Asset Management AG

** Die Betriebsaufwandquote TER_{KGAST} deckt sämtliche Kosten mit Ausnahme der Transaktionskosten und der transaktionsbezogenen steuerlichen Abgaben ab

Indexierte Wertentwicklung und Performances

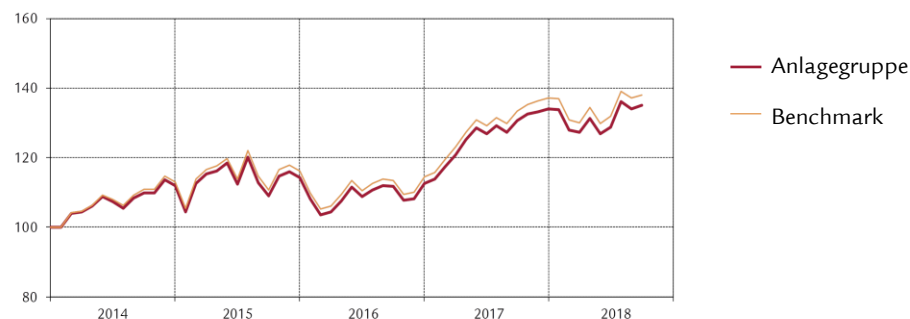

Performance	1M	3M	1J	3J	5J	10J	p.a. seit
				p.a.	p.a.	p.a.	30.09.01
Anlagegruppe (in %)	0.66	4.84	3.35	7.35	6.83	6.43	5.31
Benchmark (in %)	0.63	4.65	3.45	7.58	7.26	6.87	5.89
	YTD	2017	2016	2015	2014	2013	2012
Anlagegruppe (in %)	0.77	19.03	-1.44	2.06	11.84	24.38	17.95
Benchmark (in %)	0.52	19.92	-1.41	2.68	13.00	24.60	17.72

Monatliche Performance

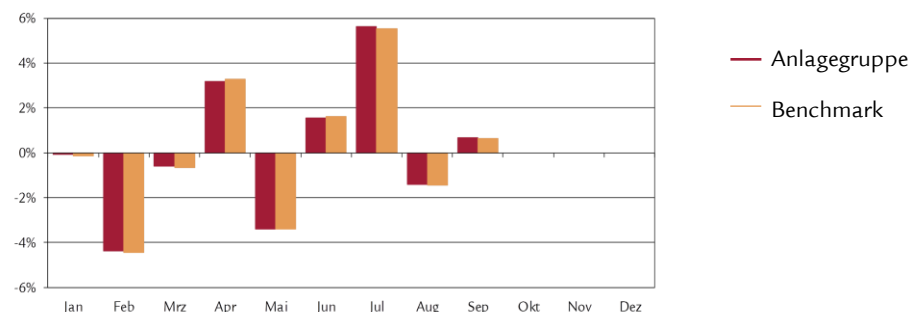

Statistische Angaben (annualisiert)

	1J	3J	5J	10J	seit 30.09.01
Volatilität Anlagegruppe (in %)	9.30	9.37	10.60	12.23	12.84
Volatilität Benchmark (in %)	9.37	9.44	10.65	12.31	13.25
Tracking Error ex post (in %)	0.31	0.27	0.31	0.60	1.38
Tracking Error ex ante (in %)	0.30				
Information Ratio	-0.32	-0.84	-1.40	-0.73	-0.42
Sharpe Ratio	0.43	0.84	0.67	0.52	0.37
Korrelation	1.00	1.00	1.00	1.00	0.99
Beta	0.99	0.99	1.00	0.99	0.96
Jensen-Alpha	-0.06	-0.15	-0.37	-0.36	-0.36
Maximum Drawdown (in %)	-9.69	-15.96	-19.54	-36.36	-54.46
Recovery Period (Jahre)	-	1.01	1.17	0.98	4.96

Kennzahlen

	31.12.2017	30.09.2018
Vermögen in Mio. CHF	328.5	252.5
Nettoinventarwert pro Anspruch in CHF	239.29	241.13

Portefeuillestruktur nach Unternehmensgrösse¹⁾

	Anlagegruppe		Benchmark	
	Anteil	Anzahl	Anteil	Anzahl
Grosse Unternehmen	78.7%	20	78.8%	20
Mittlere Unternehmen	19.1%	51	19.0%	78
Kleine Unternehmen	1.0%	8	2.2%	113
Liquide Mittel	1.2%	-	-	-
Total	100.0%	79	100.0%	211

¹⁾ unter Berücksichtigung der Derivate und Kollektivanlagen

Portefeuillestruktur nach Branchen²⁾

	Anlagegruppe	Benchmark
Gesundheitswesen	32.2%	33.2%
Verbrauchsgüter	25.4%	25.8%
Finanzdienstleistungen	18.0%	20.2%
Industrieunternehmen	16.4%	14.5%
Grundstoffe	2.3%	2.2%
Telekommunikation	1.3%	1.1%
Technologie	1.8%	1.9%
Verbraucherservice	1.0%	1.0%
Versorger	0.4%	0.1%
Erdöl und Erdgas	0.0%	0.0%
Liquide Mittel	1.2%	-
Total	100.0%	100.0%

²⁾ unter Berücksichtigung der Derivate und Kollektivanlagen

Grösste Positionen³⁾

	Anlagegruppe	Benchmark
Nestlé	19.1%	19.1%
Novartis	15.4%	15.5%
Roche GS	12.7%	12.8%
UBS	4.6%	4.6%
Cie Fin Richemont	3.6%	3.6%
Zurich Insurance Group	3.2%	3.2%
ABB	3.2%	3.2%
Credit Suisse Group	2.7%	2.7%
Swiss Re	2.1%	2.1%
LafargeHolcim	1.9%	1.9%

³⁾ unter Berücksichtigung der Derivate und Kollektivanlagen

Disclaimer

Die vorliegende Publikation begründet weder eine Aufforderung noch eine Empfehlung zum Erwerb oder Verkauf von Anlageinstrumenten sondern dient lediglich zu Informationszwecken. Sämtliche Dokumente, welche die rechtliche Grundlage für eine allfällige Investition bilden, können kostenlos bei der Anlagestiftung Swiss Life, Postfach, 8022 Zürich, Tel. 043 284 79 79 bezogen werden. Der Kreis der Anleger ist beschränkt auf Einrichtungen der 2. Säule und der Säule 3a sowie sonstige steuerbefreite Einrichtungen mit Sitz in der Schweiz, die ihrem Zweck nach der beruflichen Vorsorge dienen und Personen, die kollektive Anlagen für diese Einrichtungen verwalten, von der Eidgenössischen Finanzmarktaufsicht beaufsichtigt werden und bei der Stiftung ausschliesslich Gelder für diese Einrichtungen anlegen.

Die vergangene Performance stellt keinen Indikator für die laufende und zukünftige Entwicklung dar. Die Performancedaten lassen die bei der Ausgabe und Rücknahme von Ansprüchen allenfalls erhobenen Kommissionen und Kosten unberücksichtigt.

Anlagestiftung Swiss Life

Aktien Schweiz Large Caps Indexiert



Anlagestrategie

- Anlagen in Beteiligungspapiere von Gesellschaften, die im SPI 20 vertreten sind
- Indexierte Umsetzung, wobei der Referenz-Index vollständig nachgebildet wird („full replication“)
- Die Gewichtung pro Gesellschaft darf maximal +/- 0.5 %-Punkte von der Benchmarkgewichtung abweichen
- Umsetzung mittels Einsatz des Swiss Life iFunds (CH) Equity Switzerland (CHF); Anlagefonds schweizerischen Rechts der Kategorie "Übrige Fonds für traditionelle Anlagen"

Produkteinformationen

Valorenummer	39561885
ISIN	CH0395618850
LEI	254900P0FZIREAGSUQ60
Bloomberg Ticker	SLASLCI SW
Benchmark	SPI 20@
Währung	CHF
Lancierungsdatum	01.02.2018
Lancierungspreis	100.00
Jahresabschluss	30.09.
Ausgabe/Rücknahme	täglich
Annahmeschluss	14.30 Uhr
Asset Manager gemäss Swiss Life Best Select Invest Plus® *	Pictet Asset Management AG

Externe Beratung

PPCmetrics erbringt folgende Dienstleistungen: Beratung betreffend geeigneter Mandatsstruktur, Unterstützung bei der Selektion geeigneter Asset Manager sowie Unterstützung bei der laufenden Überwachung des Asset Managers und Beurteilung der Anlageresultate

Kurspublikationen Bloomberg: ASSL
www.swisslife.ch/anlagestiftung

Betriebsaufwandquote TER _{KGAST} **	
- ex ante	0.35%
- ex post per 30.09.2018	0.35%
Ausgabe-/Rücknahmekommission	keine
Ausschüttungspraxis	Thesaurierung

* Die Auswahl der Manager, deren permanente Überwachung und die gesamte Prozessbegleitung erfolgen nach objektiven Kriterien und bester institutioneller Praxis durch Swiss Life Asset Management AG

** Die Betriebsaufwandquote TER_{KGAST} deckt sämtliche Kosten mit Ausnahme der Transaktionskosten und der transaktionsbezogenen steuerlichen Abgaben ab

Indexierte Wertentwicklung und Performances

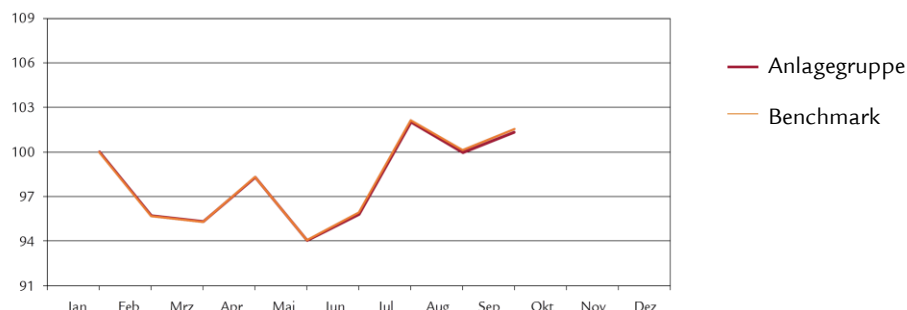

Performance	1M	3M	1J	3J p.a.	5J p.a.	p.a. seit 01.02.18
Anlagegruppe (in %)	1.39	5.76				1.33
Benchmark (in %)	1.42	5.86				1.52
	YTD	2017	2016	2015	2014	2013

Anlagegruppe (in %)
Benchmark (in %)

Monatliche Performance

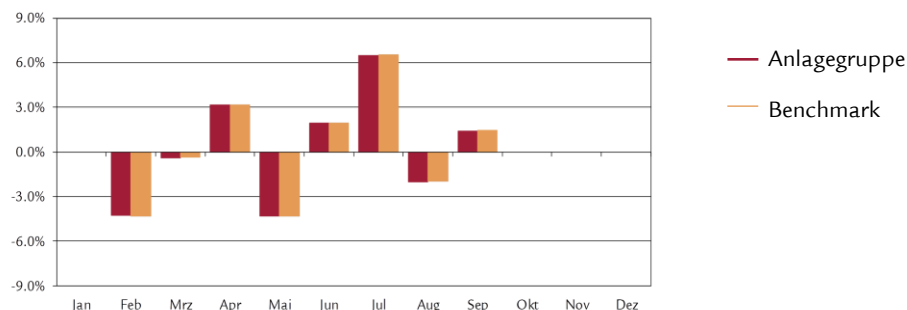

Statistische Angaben (annualisiert)

	1J	3J	5J	seit 01.02.18
Volatilität Anlagegruppe (in %)				13.01
Volatilität Benchmark (in %)				13.32
Tracking Error ex post (in %)				0.62
Tracking Error ex ante (in %)	0.10			
Information Ratio				-0.31
Sharpe Ratio				0.16
Korrelation				1.00
Beta				0.98
Jensen-Alpha				-0.13
Maximum Drawdown (in %)				-7.30
Recovery Period (Jahre)				0.32

Kennzahlen

	01.02.2018	30.09.2018
Vermögen in Mio. CHF	107.3	112.1
Nettoinventarwert pro Anteil in CHF	100.00	101.33

Anlagestiftung Swiss Life

Aktien Schweiz Large Caps Indexiert



Portefeuillestruktur nach Unternehmensgrösse¹⁾

	Anlagegruppe		Benchmark	
	Anteil	Anzahl	Anteil	Anzahl
Grosse Unternehmen	98.8%	19	98.8%	19
Mittlere Unternehmen	1.2%	1	1.2%	1
Kleine Unternehmen	0.0%	0	-	-
Liquide Mittel	0.0%	-	-	-
Total	100.0%	20	100.0%	20

¹⁾ unter Berücksichtigung der Derivate und Kollektivanlagen

Portefeuillestruktur nach Branchen²⁾

	Anlagegruppe	Benchmark
Gesundheitswesen	37.7%	37.7%
Verbrauchsgüter	29.1%	29.1%
Finanzdienstleistungen	18.5%	18.5%
Industrieunternehmen	11.7%	11.7%
Grundstoffe	1.9%	1.9%
Telekommunikation	1.1%	1.1%
Erdöl und Erdgas	0.0%	0.0%
Verbraucherservice	0.0%	0.0%
Versorger	0.0%	0.0%
Technologie	0.0%	0.0%
Liquide Mittel	0.0%	-
Total	100.0%	100.0%

²⁾ unter Berücksichtigung der Derivate und Kollektivanlagen

Grösste Positionen³⁾

	Anlagegruppe	Benchmark
Nestlé	24.0%	24.0%
Novartis	19.3%	19.4%
Roche GS	16.0%	16.0%
UBS	5.7%	5.7%
Cie Fin Richemont	4.5%	4.5%
Zurich Insurance Group	4.0%	4.0%
ABB	4.0%	4.0%
Credit Suisse Group	3.4%	3.4%
Swiss Re	2.6%	2.6%
LafargeHolcim	2.4%	2.4%

³⁾ unter Berücksichtigung der Derivate und Kollektivanlagen

Disclaimer

Die vorliegende Publikation begründet weder eine Aufforderung noch eine Empfehlung zum Erwerb oder Verkauf von Anlageinstrumenten sondern dient lediglich zu Informationszwecken. Sämtliche Dokumente, welche die rechtliche Grundlage für eine allfällige Investition bilden, können kostenlos bei der Anlagestiftung Swiss Life, Postfach, 8022 Zürich, Tel. 043 284 79 79 bezogen werden. Der Kreis der Anleger ist beschränkt auf Einrichtungen der 2. Säule und der Säule 3a sowie sonstige steuerbefreite Einrichtungen mit Sitz in der Schweiz, die ihrem Zweck nach der beruflichen Vorsorge dienen und Personen, die kollektive Anlagen für diese Einrichtungen verwalten, von der Eidgenössischen Finanzmarktaufsicht beaufsichtigt werden und bei der Stiftung ausschliesslich Gelder für diese Einrichtungen anlegen.

Die vergangene Performance stellt keinen Indikator für die laufende und zukünftige Entwicklung dar. Die Performancedaten lassen die bei der Ausgabe und Rücknahme von Ansprüchen allenfalls erhobenen Kommissionen und Kosten unberücksichtigt.

Anlagestiftung Swiss Life

Aktien Schweiz Small & Mid Caps



Anlagestrategie

- Anlagen in Beteiligungspapiere von Gesellschaften, die im Swiss Performance Index Extra vertreten sind
- Aktive Branchen- und Titelselektion
- Gesellschaftsbegrenzung: 5% (Ausnahme: sofern im Benchmark; max. 5%-Punkte mehr als Benchmarkgewichtung)
- Umsetzung mittels Einsatz des Swiss Life iFunds (CH) Equity Switzerland Small & Mid Cap (CHF); Anlagefonds schweizerischen Rechts der Kategorie "Übrige Fonds für traditionelle Anlagen"

Produkteinformationen

Valorenummer	39561890
ISIN	CH0395618900
LEI	254900QGENUS1GJJ4549
Bloomberg Ticker	SWLASM SW
Benchmark	Swiss Performance Index Extra
Währung	CHF
Lancierungsdatum	01.02.2018
Lancierungspreis	100.00
Jahresabschluss	30.09.
Ausgabe/Rücknahme	täglich
Annahmeschluss	14.30 Uhr
Asset Manager gemäss	Swiss Life Best Select Invest Plus® *
	Privatbank Von Graffenried AG

Externe Beratung
 PPCmetrics erbringt folgende Dienstleistungen: Beratung betreffend geeigneter Mandatsstruktur, Unterstützung bei der Selektion geeigneter Asset Manager sowie Unterstützung bei der laufenden Überwachung des Asset Managers und Beurteilung der Anlageresultate

Kurspublikationen Bloomberg: ASSL
www.swisslife.ch/anlagestiftung

Betriebsaufwandquote TER _{KGAST} **	
- ex ante	0.95%
- ex post per 30.09.2018	0.95%
Ausgabe-/Rücknahmekommission	keine
Ausschüttungspraxis	Thesaurierung

* Die Auswahl der Manager, deren permanente Überwachung und die gesamte Prozessbegleitung erfolgen nach objektiven Kriterien und bester institutioneller Praxis durch Swiss Life Asset Management AG

** Die Betriebsaufwandquote TER_{KGAST} deckt sämtliche Kosten mit Ausnahme der Transaktionskosten und der transaktionsbezogenen steuerlichen Abgaben ab

Indexierte Wertentwicklung und Performances

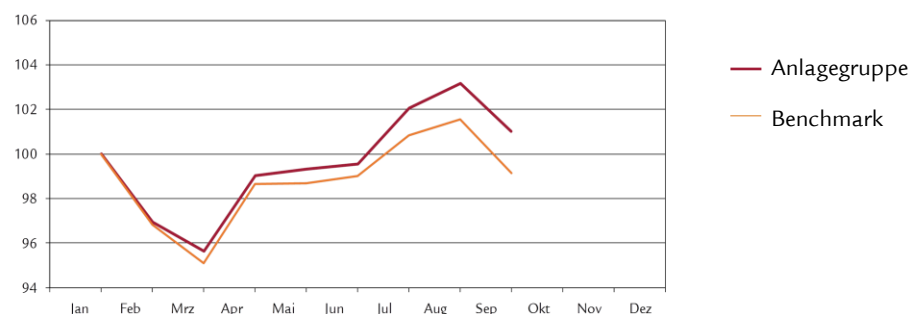

Performance	1M	3M	1J	3J p.a.	5J p.a.	p.a. seit 01.02.18
Anlagegruppe (in %)	-2.08	1.48				1.02
Benchmark (in %)	-2.36	0.14				-0.85
	YTD	2017	2016	2015	2014	2013

Anlagegruppe (in %)
 Benchmark (in %)

Monatliche Performance

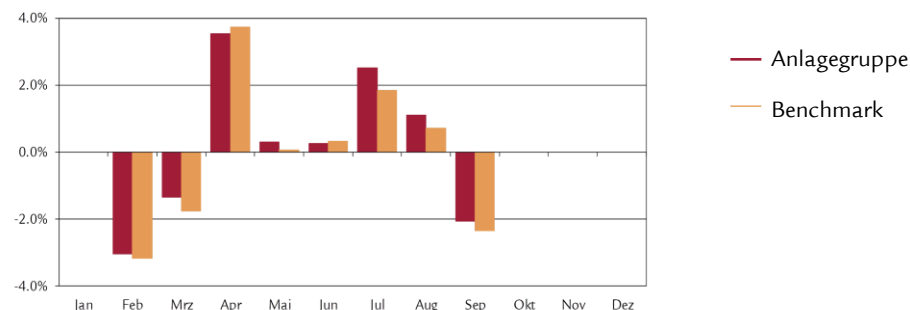

Statistische Angaben (annualisiert)

	1J	3J	5J	seit 01.02.18
Volatilität Anlagegruppe (in %)				7.79
Volatilität Benchmark (in %)				7.94
Tracking Error ex post (in %)				0.96
Tracking Error ex ante (in %)	1.30			
Information Ratio				1.95
Sharpe Ratio				0.22
Korrelation				0.99
Beta				0.97
Jensen-Alpha				1.87
Maximum Drawdown (in %)				-6.41
Recovery Period (Jahre)				0.09

Kennzahlen

	01.02.2018	30.09.2018
Vermögen in Mio. CHF	51.5	55.8
Nettoinventarwert pro Anteil in CHF	100.00	101.02

Anlagestiftung Swiss Life

Aktien Schweiz Small & Mid Caps



Portefeuillestruktur nach Unternehmensgrösse

	Anlagegruppe		Benchmark	
	Anteil	Anzahl	Anteil	Anzahl
Grosse Unternehmen	6.7%	1	6.5%	1
Mittlere Unternehmen	83.2%	50	82.6%	77
Kleine Unternehmen	5.0%	8	10.9%	113
Liquide Mittel	5.1%	-	-	-
Total	100.0%	59	100.0%	191

Portefeuillestruktur nach Branchen

	Anlagegruppe	Benchmark
Industrieunternehmen	35.0%	25.6%
Finanzdienstleistungen	15.9%	27.0%
Gesundheitswesen	10.6%	15.4%
Verbrauchsgüter	11.2%	12.4%
Technologie	8.8%	9.3%
Verbraucherservice	5.2%	4.8%
Grundstoffe	4.2%	3.8%
Telekommunikation	2.0%	1.1%
Versorger	2.0%	0.6%
Erdöl und Erdgas	0.0%	0.0%
Liquide Mittel	5.1%	-
Total	100.0%	100.0%

Grösste Positionen

	Anlagegruppe	Benchmark
Schindler Holding AG (PS)	6.8%	3.7%
Partners Group Holding AG	6.7%	6.5%
Kuehne + Nagel International AG	4.2%	3.2%
Sonova Holding AG	3.5%	4.0%
Lindt & Sprüngli (PS)	3.5%	3.2%
Logitech International	3.2%	2.8%
Baloise Holding AG	3.0%	2.7%
Clariant	2.9%	1.9%
Temenos AG	2.8%	3.7%
Vifor Pharma AG	2.7%	2.5%

Disclaimer

Die vorliegende Publikation begründet weder eine Aufforderung noch eine Empfehlung zum Erwerb oder Verkauf von Anlageinstrumenten sondern dient lediglich zu Informationszwecken. Sämtliche Dokumente, welche die rechtliche Grundlage für eine allfällige Investition bilden, können kostenlos bei der Anlagestiftung Swiss Life, Postfach, 8022 Zürich, Tel. 043 284 79 79 bezogen werden. Der Kreis der Anleger ist beschränkt auf Einrichtungen der 2. Säule und der Säule 3a sowie sonstige steuerbefreite Einrichtungen mit Sitz in der Schweiz, die ihrem Zweck nach der beruflichen Vorsorge dienen und Personen, die kollektive Anlagen für diese Einrichtungen verwalten, von der Eidgenössischen Finanzmarktaufsicht beaufsichtigt werden und bei der Stiftung ausschliesslich Gelder für diese Einrichtungen anlegen.

Die vergangene Performance stellt keinen Indikator für die laufende und zukünftige Entwicklung dar. Die Performancedaten lassen die bei der Ausgabe und Rücknahme von Ansprüchen allenfalls erhobenen Kommissionen und Kosten unberücksichtigt.

Anlagestrategie

- Indexierte Anlagen mit ergänzender, regelbasierter Absicherungsstrategie
- Anlageuniversum besteht aus Gesellschaften des Swiss Market Index
- Investitionen können in Form von Beteiligungspapieren, kollektiven Anlagen oder derivativen Instrumenten erfolgen
- Gesellschaftsbegrenzung: 5% (Ausnahme: sofern im Index vertreten; minimale Abweichung zur Indexgewichtung)
- Der ergänzende Einsatz einer Absicherungsstrategie, bestehend aus Optionen, bewirkt bei stark sinkenden Märkten eine Verminderung der Kursverluste und bei stark steigenden Märkten eine Limitierung des Aufwärtspotentials („Put Spread Collar“)
- Liquide Mittel, die aufgrund von eingesetzten derivativen Instrumenten gehalten werden, können am Geldmarkt angelegt werden

Produkteinformationen

Valorennummer	13016962
ISIN	CH0130169623
LEI	549300NN5470DJJMX198
Bloomberg Ticker	SWLASPR SW
Benchmark	-
Währung	CHF
Lancierungsdatum	30.06.2011
Lancierungspreis	100.00
Jahresabschluss	30.09.
Ausgabe/Rücknahme	täglich
Annahmeschluss	14.30 Uhr

Asset Manager

Swiss Life Asset Management AG

Kurspublikationen Bloomberg: ASSL
www.swisslife.ch/anlagestiftung

Betriebsaufwandquote TER _{KGAST} *	
- ex ante	0.43%
- ex post per 30.09.2018	0.47%
Ausgabe-/Rücknahmekommission	keine
Ausschüttungspraxis	Thesaurierung

* Die Betriebsaufwandquote TER_{KGAST} deckt sämtliche Kosten mit Ausnahme der Transaktionskosten und der transaktionsbezogenen steuerlichen Abgaben ab

Indexierte Wertentwicklung und Performances

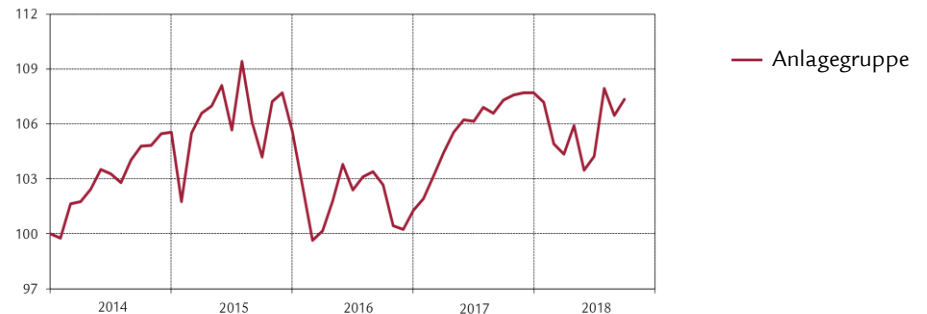

Performance	1M	3M	1J	3J p.a.	5J p.a.	p.a. seit 30.06.11
Anlagegruppe (in %)	0.82	2.98	0.03	1.00	1.44	2.24
	YTD	2017	2016	2015	2014	2013
Anlagegruppe (in %)	-0.32	6.34	-4.09	0.04	5.53	5.77

Monatliche Performance

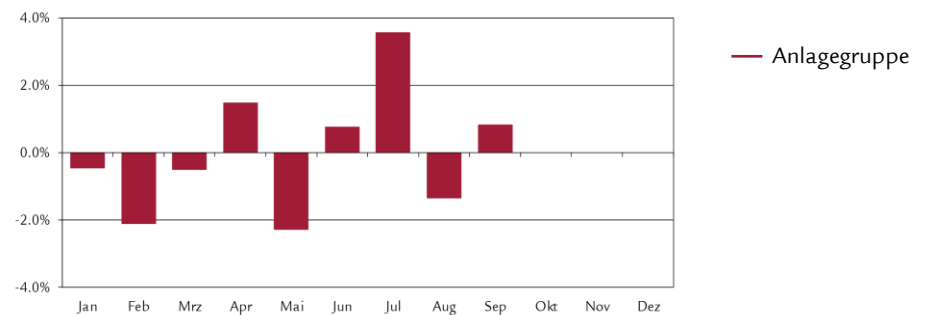

Statistische Angaben (annualisiert)

	1J	3J	5J	seit 30.06.11
Volatilität Anlagegruppe (in %)	5.55	5.18	5.41	5.26
Sharpe Ratio	0.14	0.34	0.37	0.49
Maximum Drawdown (in %)	-5.10	-10.42	-12.00	-15.36
Recovery Period (Jahre)	-	1.91	-	0.94

Kennzahlen

	31.12.2017	30.09.2018
Vermögen in Mio. CHF	171.7	159.3
Nettoinventarwert pro Anspruch in CHF	117.80	117.42

30. September 2018

Anlagestiftung Swiss Life Aktien Schweiz Protect



Details zum Wert der Absicherungsstrategie

	Anlagegruppe
Long Put auf SMI bei 8'620.06	0.83%
Short Put auf SMI bei 7'259.69	-0.10%
Short Call auf SMI bei 9'578.89	-0.22%
Total	0.51%

Portefeuillestruktur

	Anlagegruppe
SMI (Exposure via synthetische Futures)	99.5%
Absicherungsstrategie (Put Spread Collar)	0.5%
Liquide Mittel	0.0%
Total	100.0%

Details zur Anlage der liquiden Mittel

	Anlagegruppe
Geldmarktfonds	36.0%
Bank-, Postkontoguthaben, Margen-Konto bei Banken	64.0%
Total	100.0%

Disclaimer

Die vorliegende Publikation begründet weder eine Aufforderung noch eine Empfehlung zum Erwerb oder Verkauf von Anlageinstrumenten sondern dient lediglich zu Informationszwecken. Sämtliche Dokumente, welche die rechtliche Grundlage für eine allfällige Investition bilden, können kostenlos bei der Anlagestiftung Swiss Life, Postfach, 8022 Zürich, Tel. 043 284 79 79 bezogen werden. Der Kreis der Anleger ist beschränkt auf Einrichtungen der 2. Säule und der Säule 3a sowie sonstige steuerbefreite Einrichtungen mit Sitz in der Schweiz, die ihrem Zweck nach der beruflichen Vorsorge dienen und Personen, die kollektive Anlagen für diese Einrichtungen verwalten, von der Eidgenössischen Finanzmarktaufsicht beaufsichtigt werden und bei der Stiftung ausschliesslich Gelder für diese Einrichtungen anlegen.

Die vergangene Performance stellt keinen Indikator für die laufende und zukünftige Entwicklung dar. Die Performancedaten lassen die bei der Ausgabe und Rücknahme von Ansprüchen allenfalls erhobenen Kommissionen und Kosten unberücksichtigt.

Anlagestiftung Swiss Life

Aktien Ausland



Anlagestrategie

- Anlagen in Beteiligungspapiere von Gesellschaften mit Domizil im Ausland
- Large & Mid Caps werden passiv abgedeckt, Small Caps sowie der Bereich Emerging Markets werden aktiv verwaltet (Core-Satellite)
- Gesellschaftsbegrenzung: 5%
- Benchmarkfremde Gesellschaften: max. 10%
- Umsetzung mittels Swiss Life iFunds (CH) Equity Global ex Switzerland (CHF), Invesco Global Small Cap Equity Fund und des Fonds Candriam Equities L Emerging Markets

Produkteinformationen

Valorennummer	1245539
ISIN	CH0012455397
LEI	2549000B6X3SG0K4LZ68
Bloomberg Ticker	SWAAKAU SW
Benchmark *	80% MSCI World, ex CH, in CHF 15% MSCI AC World Small Cap, in CHF 5% MSCI World Emerging Markets, in CHF
Währung	CHF
Lancierungsdatum	30.09.2001
Lancierungspreis	100.00
Jahresabschluss	30.09.
Ausgabe/Rücknahme	täglich
Annahmeschluss	14.30 Uhr
Asset Manager gemäss	Swiss Life Best Select Invest Plus® **
Large & Mid Caps (passiv)	UBS AG
Small Caps (aktiv)	Invesco
EmMa (aktiv)	Candriam Investors Group

Externe Beratung

PPCmetrics erbringt folgende Dienstleistungen: Beratung betreffend geeigneter Mandatsstrukturen (Core-Satellite), Unterstützung bei der Selektion geeigneter Asset Manager sowie Unterstützung bei der laufenden Überwachung der Asset Manager und Beurteilung der Anlageresultate

Kurspublikationen Bloomberg: ASSL
www.swisslife.ch/anlagestiftung

Betriebsaufwandquote TER _{KGAST} ***	
- ex ante	0.78%
- ex post per 30.09.2018	0.78%
Ausgabe-/Rücknahmekommission	keine
Ausschüttungspraxis	Thesaurierung

* Bis 31.12.2009 100% MSCI World, ex CH, in CHF

** Die Auswahl der Manager, deren permanente Überwachung und die gesamte Prozessbegleitung erfolgen nach objektiven Kriterien und bester institutioneller Praxis durch Swiss Life Asset Management AG

*** Die Betriebsaufwandquote TER_{KGAST} deckt sämtliche Kosten mit Ausnahme der Transaktionskosten und der transaktionsbezogenen steuerlichen Abgaben ab

Indexierte Wertentwicklung und Performances

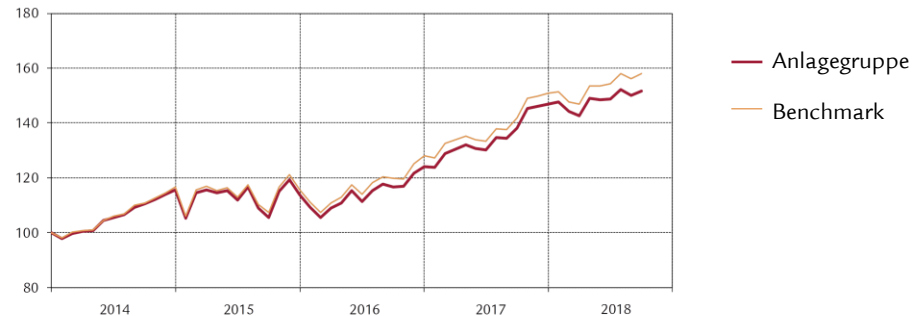

Performance	1M	3M	1J	3J	5J	10J	p.a. seit
				p.a.	p.a.	p.a.	30.09.01
Anlagegruppe (in %)	1.08	1.84	9.68	12.81	9.90	6.31	2.73
Benchmark (in %)	1.19	2.38	11.43	13.79	10.86	7.25	4.06
	YTD	2017	2016	2015	2014	2013	2012
Anlagegruppe (in %)	3.17	18.39	9.06	-1.46	15.46	21.28	13.69
Benchmark (in %)	4.72	17.79	10.82	-0.80	16.54	22.32	13.64

Monatliche Performance

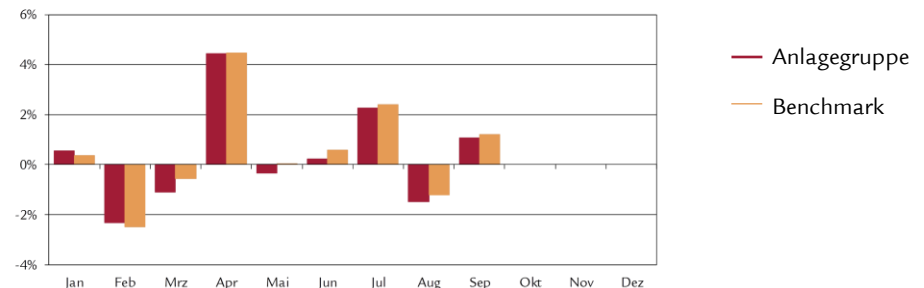

Statistische Angaben (annualisiert)

	1J	3J	5J	10J	seit
					30.09.01
Volatilität Anlagegruppe (in %)	7.69	9.92	10.84	13.75	14.81
Volatilität Benchmark (in %)	7.52	9.85	10.80	13.82	15.14
Tracking Error ex post (in %)	0.81	0.78	0.81	1.05	1.58
Tracking Error ex ante (in %)	0.80				
Information Ratio	-2.17	-1.26	-1.18	-0.88	-0.84
Sharpe Ratio	1.30	1.29	0.92	0.46	0.15
Korrelation	0.99	1.00	1.00	1.00	0.99
Beta	1.02	1.00	1.00	0.99	0.97
Jensen-Alpha	-1.79	-0.92	-0.87	-0.82	-1.19
Maximum Drawdown (in %)	-9.52	-18.61	-18.61	-40.02	-60.40
Recovery Period (Jahre)	-	0.78	0.78	1.08	7.84

Kennzahlen

	31.12.2017	30.09.2018
Vermögen in Mio. CHF	310.3	286.1
Nettoinventarwert pro Anspruch in CHF	153.27	158.13

Portfeuillestruktur nach Regionen/Ländern¹⁾

	Anlagegruppe	Benchmark		Anlagegruppe	Benchmark
Nordamerika	58.1%	62.2%	USA	55.3%	58.9%
Europa	20.7%	18.6%	Grossbritannien	6.8%	5.9%
Asien	16.6%	15.4%	Frankreich	4.3%	3.4%
Übrige	4.6%	3.8%	Deutschland	2.9%	3.0%
Liquide Mittel	0.0%	-	Japan	8.9%	8.6%
Total	100.0%	100.0%			

¹⁾ unter Berücksichtigung der Derivate und Kollektivanlagen

Portfeuillestruktur nach Branchen²⁾

	Anlagegruppe	Benchmark
Finanzdienstleistungen	16.6%	17.2%
Informationstechnologie	19.3%	20.4%
Zyklische Konsumgüter	13.2%	12.3%
Industrieunternehmen	12.5%	10.8%
Gesundheitswesen	11.3%	10.9%
Nichtzyklische Konsumgüter	6.9%	7.3%
Energie	6.8%	6.8%
Basismaterial	5.1%	5.3%
Telekommunikationsdienstleistungen	2.4%	2.8%
Immobilien	3.4%	3.3%
Versorger	2.5%	2.9%
Liquide Mittel	0.0%	-
Total	100.0%	100.0%

²⁾ unter Berücksichtigung der Derivate und Kollektivanlagen

Grösste Positionen³⁾

	Anlagegruppe	Benchmark
Apple Inc.	2.2%	2.2%
Microsoft Corp.	1.7%	1.7%
Amazon.com, Inc.	1.6%	1.6%
Alphabet Inc	1.4%	1.5%
Facebook, Inc. Class A	0.8%	0.8%
JPMorgan Chase & Co.	0.8%	0.8%
Johnson & Johnson	0.7%	0.7%
Exxon Mobil Corp.	0.7%	0.7%
Royal Dutch Shell	0.6%	0.6%
Bank of America Corp	0.6%	0.6%

³⁾ unter Berücksichtigung der Derivate und Kollektivanlagen

Weitere Angaben zu den Schuldern

Anzahl Titel	2'106
Anteil Nicht-Benchmark Titel	6.0%

Disclaimer

Die vorliegende Publikation begründet weder eine Aufforderung noch eine Empfehlung zum Erwerb oder Verkauf von Anlageinstrumenten sondern dient lediglich zu Informationszwecken. Sämtliche Dokumente, welche die rechtliche Grundlage für eine allfällige Investition bilden, können kostenlos bei der Anlagestiftung Swiss Life, Postfach, 8022 Zürich, Tel. 043 284 79 79 bezogen werden. Der Kreis der Anleger ist beschränkt auf Einrichtungen der 2. Säule und der Säule 3a sowie sonstige steuerbefreite Einrichtungen mit Sitz in der Schweiz, die ihrem Zweck nach der beruflichen Vorsorge dienen und Personen, die kollektive Anlagen für diese Einrichtungen verwalten, von der Eidgenössischen Finanzmarktaufsicht beaufsichtigt werden und bei der Stiftung ausschliesslich Gelder für diese Einrichtungen anlegen.

Die vergangene Performance stellt keinen Indikator für die laufende und zukünftige Entwicklung dar. Die Performancedaten lassen die bei der Ausgabe und Rücknahme von Ansprüchen allenfalls erhobenen Kommissionen und Kosten unberücksichtigt.

Anlagestiftung Swiss Life

Aktien Global Small Caps

Anlagestrategie

- Anlagen in kleinkapitalisierte Beteiligungspapiere weltweit
- Aktive Länder-, Branchen- und Titelselektion
- Gesellschaftsbegrenzung: 5%
- Umsetzung mittels Invesco Global Small Cap Equity Fund

Produkteinformationen

Valorennummer	40068789
ISIN	CH0400687890
LEI	254900XCUD9NTWJQU706
Bloomberg Ticker	SWLAGSC SW
Benchmark	MSCI AC World Small Cap, in CHF
Währung	CHF
Lancerungsdatum	28.02.2018
Lancierungspreis	100.00
Jahresabschluss	30.09.
Ausgabe/Rücknahme	täglich
Annahmeschluss	11.00 Uhr
Asset Manager gemäss	Swiss Life Best Select Invest Plus® *
	Invesco

Externe Beratung
PPCmetrics erbringt folgende Dienstleistungen: Beratung betreffend geeigneter Mandatsstrukturen (Core-Satellite), Unterstützung bei der Selektion geeigneter Asset Manager sowie Unterstützung bei der laufenden Überwachung der Asset Manager und Beurteilung der Anlageresultate

Kurspublikationen Bloomberg: ASSL
www.swisslife.ch/anlagestiftung

Betriebsaufwandquote TER _{KGAST} **	
- ex ante	1.25%
- ex post per 30.09.2018	1.25%
Ausgabe-/Rücknahmekommission	keine
Ausschüttungspraxis	Thesaurierung

* Die Auswahl der Manager, deren permanente Überwachung und die gesamte Prozessbegleitung erfolgen nach objektiven Kriterien und bester institutioneller Praxis durch Swiss Life Asset Management AG

** Die Betriebsaufwandquote TER_{KGAST} deckt sämtliche Kosten mit Ausnahme der Transaktionskosten und der transaktionsbezogenen steuerlichen Abgaben ab

Indexierte Wertentwicklung und Performances

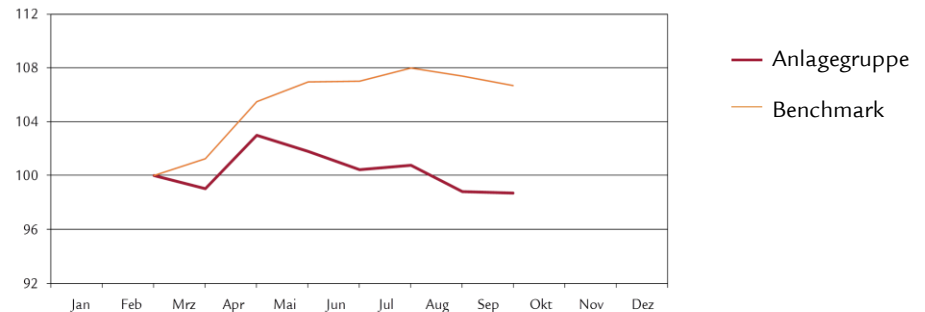

Performance	1M	3M	1J	3J	5J	p.a. seit
				p.a.	p.a.	28.02.18
Anlagegruppe (in %)	-0.08	-1.71				-1.29
Benchmark (in %)	-0.62	-0.29				6.69
	YTD	2017	2016	2015	2014	2013

Anlagegruppe (in %)
Benchmark (in %)

Monatliche Performance

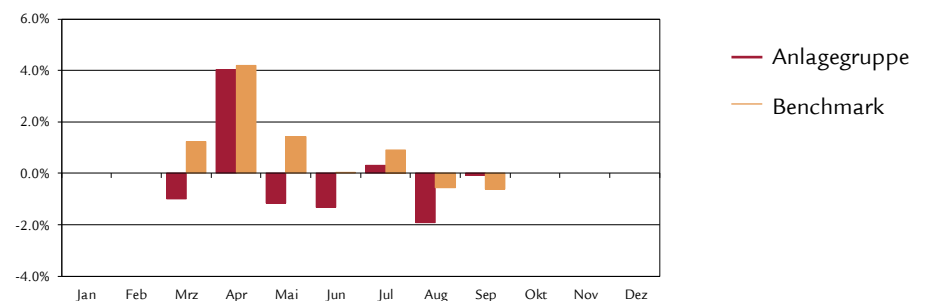

Statistische Angaben (annualisiert)

	1J	3J	5J	seit
				28.02.18
Volatilität Anlagegruppe (in %)				6.93
Volatilität Benchmark (in %)				5.74
Tracking Error ex post (in %)				3.84
Tracking Error ex ante (in %)	3.90			
Information Ratio				-2.08
Sharpe Ratio				-0.08
Korrelation				0.83
Beta				1.00
Jensen-Alpha				-7.80
Maximum Drawdown (in %)				-7.95
Recovery Period (Jahre)				-

Kennzahlen

	28.02.2018	30.09.2018
Vermögen in Mio. CHF	21.8	22.6
Nettoinventarwert pro Anspruch in CHF	100.00	98.71

Anlagestiftung Swiss Life

Aktien Global Small Caps

Portefeuillestruktur nach Regionen/Ländern

	Anlagegruppe	Benchmark		Anlagegruppe	Benchmark
Nordamerika	31.0%	56.0%	USA	30.6%	52.6%
Europa	32.6%	19.6%	Grossbritannien	11.4%	6.4%
Asien	28.0%	19.4%	Frankreich	7.2%	1.3%
Übrige	6.0%	5.0%	Deutschland	1.1%	2.1%
Liquide Mittel	2.4%	-	Japan	12.8%	10.9%
Total	100.0%	100.0%			

Portefeuillestruktur nach Branchen

	Anlagegruppe	Benchmark
Industrieunternehmen	22.4%	16.8%
Finanzdienstleistungen	16.2%	13.4%
Zyklische Konsumgüter	16.2%	13.7%
Informationstechnologie	13.6%	13.9%
Gesundheitswesen	7.9%	11.6%
Immobilien	6.6%	10.0%
Basismaterial	5.1%	7.7%
Nichtzyklische Konsumgüter	3.6%	4.8%
Energie	4.7%	4.4%
Telekommunikationsdienstleistungen	1.1%	0.9%
Versorger	0.2%	2.8%
Liquide Mittel	2.4%	-
Total	100.0%	100.0%

Grösste Positionen

	Anlagegruppe	Benchmark
Eurazeo	0.8%	0.8%
Tkh Group	0.7%	0.7%
Iridium Communications	0.7%	0.7%
Air France-KLM	0.7%	0.7%
HDFC Bank	0.7%	0.7%
CIT	0.7%	0.7%
Take-Two Interactive	0.7%	0.7%
Chiba Bank	0.6%	0.6%
Neurocrine Biosciences	0.6%	0.6%
Minebea	0.6%	0.6%

Weitere Angaben zu den Schuldnern

Anzahl Titel	357
Anteil Nicht-Benchmark Titel	37.6%

Disclaimer

Die vorliegende Publikation begründet weder eine Aufforderung noch eine Empfehlung zum Erwerb oder Verkauf von Anlageinstrumenten sondern dient lediglich zu Informationszwecken. Sämtliche Dokumente, welche die rechtliche Grundlage für eine allfällige Investition bilden, können kostenlos bei der Anlagestiftung Swiss Life, Postfach, 8022 Zürich, Tel. 043 284 79 79 bezogen werden. Der Kreis der Anleger ist beschränkt auf Einrichtungen der 2. Säule und der Säule 3a sowie sonstige steuerbefreite Einrichtungen mit Sitz in der Schweiz, die ihrem Zweck nach der beruflichen Vorsorge dienen und Personen, die kollektive Anlagen für diese Einrichtungen verwalten, von der Eidgenössischen Finanzmarktaufsicht beaufsichtigt werden und bei der Stiftung ausschliesslich Gelder für diese Einrichtungen anlegen.

Die vergangene Performance stellt keinen Indikator für die laufende und zukünftige Entwicklung dar. Die Performancedaten lassen die bei der Ausgabe und Rücknahme von Ansprüchen allenfalls erhobenen Kommissionen und Kosten unberücksichtigt.

Anlagestrategie

- Anlagen in Beteiligungspapiere von Gesellschaften mit Domizil in Entwicklungsländern
- Aktive Länder-, Branchen- und Titelselektion
- Gesellschaftsbegrenzung: 5%
- Benchmarkfremde Gesellschaften: max. 15%
- Umsetzung mittels Einsatz des Fonds Candriam Equities L Emerging Markets; SICAV nach luxemburgischem Recht gemäss UCITS

Produkteinformationen

Valorenummer	39561902
ISIN	CH0395619023
LEI	254900OLXTUB1EYJLV86
Bloomberg Ticker	SWLAKEM SW
Benchmark	MSCI World Emerging Markets, in CHF
Währung	CHF
Lancierungsdatum	01.02.2018
Lancierungspreis	100.00
Jahresabschluss	30.09.
Ausgabe/Rücknahme	täglich
Annahmeschluss	11.00 Uhr

Asset Manager gemäss

Swiss Life Best Select Invest Plus® *

Candriam Investors Group

Externe Beratung

PPCmetrics erbringt folgende Dienstleistungen: Beratung betreffend geeigneter Mandatsstruktur, Unterstützung bei der Selektion geeigneter Asset Manager sowie Unterstützung bei der laufenden Überwachung des Asset Managers und Beurteilung der Anlageresultate

Kurspublikationen Bloomberg: ASSL
www.swisslife.ch/anlagestiftung

Betriebsaufwandquote TER _{KGAST} **	
- ex ante	0.95%
- ex post per 30.09.2018	0.95%
Ausgabe-/Rücknahmekommission	keine
Ausschüttungspraxis	Thesaurierung

* Die Auswahl der Manager, deren permanente Überwachung und die gesamte Prozessbegleitung erfolgen nach objektiven Kriterien und bester institutioneller Praxis durch Swiss Life Asset Management AG

** Die Betriebsaufwandquote TER_{KGAST} deckt sämtliche Kosten mit Ausnahme der Transaktionskosten und der transaktionsbezogenen steuerlichen Abgaben ab

Indexierte Wertentwicklung und Performances

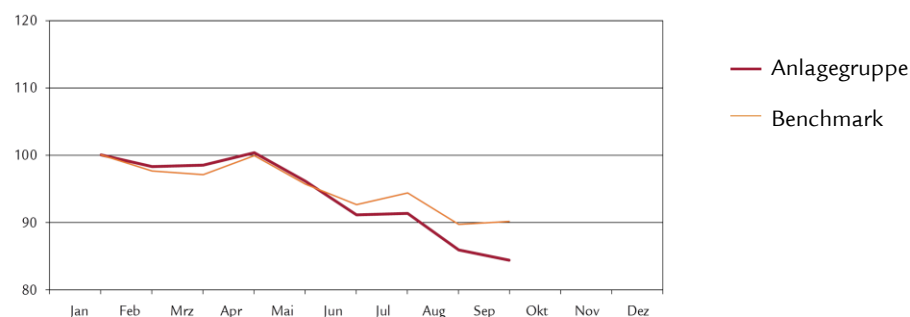

Performance	1M	3M	1J	3J p.a.	5J p.a.	p.a. seit 01.02.18
Anlagegruppe (in %)	-1.67	-7.32				-15.61
Benchmark (in %)	0.47	-2.70				-9.90
	YTD	2017	2016	2015	2014	2013
Anlagegruppe (in %)						
Benchmark (in %)						

Monatliche Performance

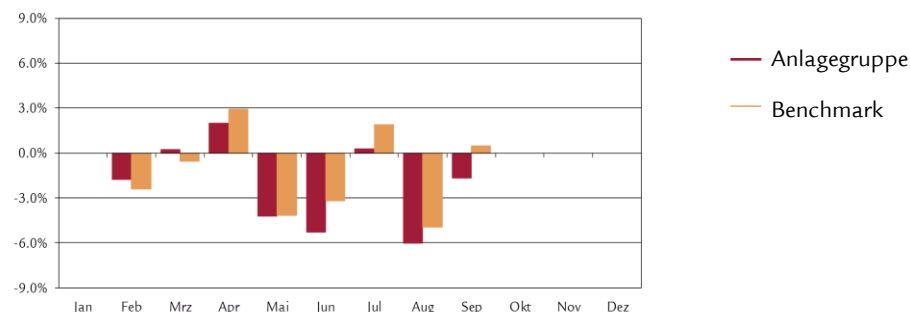

Statistische Angaben (annualisiert)

	1J	3J	5J	seit 01.02.18
Volatilität Anlagegruppe (in %)				9.97
Volatilität Benchmark (in %)				10.00
Tracking Error ex post (in %)				4.02
Tracking Error ex ante (in %)	4.10			
Information Ratio				-1.42
Sharpe Ratio				-1.63
Korrelation				0.92
Beta				0.92
Jensen-Alpha				-7.36
Maximum Drawdown (in %)				-20.63
Recovery Period (Jahre)				-

Kennzahlen

	01.02.2018	30.09.2018
Vermögen in Mio. CHF	32.6	52.9
Nettoinventarwert pro Anspruch in CHF	100.00	84.39

Anlagestiftung Swiss Life

Aktien Emerging Markets



Portefeuillestruktur nach Ländern und Regionen

	Anlagegruppe	Benchmark
China	30.3%	31.0%
Korea	16.3%	14.9%
Taiwan	9.0%	12.3%
Indien	10.5%	8.5%
Brasilien	7.0%	6.2%
Südafrika	5.9%	5.9%
Übrige Länder Asien	5.1%	7.9%
Übrige Länder EMEA	7.5%	8.2%
Übrige Länder Amerika	6.0%	5.1%
Liquide Mittel	2.4%	-
Total	100.0%	100.0%

Portefeuillestruktur nach Branchen

	Anlagegruppe	Benchmark
Informationstechnologie	27.1%	26.9%
Finanzdienstleistungen	21.2%	23.2%
Zyklische Konsumgüter	7.1%	9.0%
Basismaterial	11.4%	7.9%
Energie	11.9%	8.2%
Industrieunternehmen	6.1%	5.5%
Gesundheitswesen	3.7%	3.0%
Nichtzyklische Konsumgüter	4.1%	6.6%
Immobilien	2.5%	2.8%
Telekommunikationsdienstleistungen	2.2%	4.5%
Versorger	0.3%	2.4%
Liquide Mittel	2.4%	-
Total	100.0%	100.0%

Grösste Positionen

	Anlagegruppe	Benchmark
Taiwan Semiconductor Manufacture	4.8%	4.1%
Tencent Holdings Ltd	4.1%	4.5%
Alibaba Group Holding	3.7%	3.7%
Samsung Electronics Co Ltd	3.5%	3.9%
Naspers Ltd-N Shs	2.9%	1.8%
China Construction Bank-H	2.7%	1.6%
Ping An Insurance Group Co-H	2.4%	1.0%
Vale SA	2.1%	0.9%
China Merchants Bank Co., Ltd	2.0%	0.3%
Reliance Industries Ltd	1.9%	1.0%

Weitere Angaben zu den Schuldnern

Anzahl Titel	99
Anteil Nicht-Benchmark Titel	7.0%

Disclaimer

Die vorliegende Publikation begründet weder eine Aufforderung noch eine Empfehlung zum Erwerb oder Verkauf von Anlageinstrumenten sondern dient lediglich zu Informationszwecken. Sämtliche Dokumente, welche die rechtliche Grundlage für eine allfällige Investition bilden, können kostenlos bei der Anlagestiftung Swiss Life, Postfach, 8022 Zürich, Tel. 043 284 79 79 bezogen werden. Der Kreis der Anleger ist beschränkt auf Einrichtungen der 2. Säule und der Säule 3a sowie sonstige steuerbefreite Einrichtungen mit Sitz in der Schweiz, die ihrem Zweck nach der beruflichen Vorsorge dienen und Personen, die kollektive Anlagen für diese Einrichtungen verwalten, von der Eidgenössischen Finanzmarktaufsicht beaufsichtigt werden und bei der Stiftung ausschliesslich Gelder für diese Einrichtungen anlegen.

Die vergangene Performance stellt keinen Indikator für die laufende und zukünftige Entwicklung dar. Die Performancedaten lassen die bei der Ausgabe und Rücknahme von Ansprüchen allenfalls erhobenen Kommissionen und Kosten unberücksichtigt.

Anlagestiftung Swiss Life

Aktien Ausland Protect (CHF hedged)



Anlagestrategie

- Indexierte Anlagen mit ergänzender, regelbasierter Absicherungsstrategie
- Anlageuniversum besteht aus Gesellschaften der wichtigsten ausländischen Börsenindices (S&P500, Eurostoxx50, FTSE100 und Nikkei225) sowie dem SMI; Gewichtung gemäss Marktkapitalisierung, wobei die Fremdwährungsrisiken zu mindestens 90% gegen Schweizerfranken abgesichert werden
- Investitionen können in Form von Beteiligungspapieren, kollektiven Anlagen oder derivativen Instrumenten erfolgen
- Gesellschaftsbegrenzung: 5%
- Der ergänzende Einsatz einer Absicherungsstrategie, bestehend aus Optionen, bewirkt bei stark sinkenden Märkten eine Verminderung der Kursverluste und bei stark steigenden Märkten eine Limitierung des Aufwärtspotentials („Put Spread Collar“)
- Liquide Mittel, die aufgrund von eingesetzten derivativen Instrumenten gehalten werden, können am Geldmarkt angelegt werden

Produkteinformationen

Valorennummer	13016964
ISIN	CH0130169649
LEI	5493009CH5U7IN4LEI63
Bloomberg Ticker	SWLAUSP SW
Benchmark	-
Währung *	CHF
Lancierungsdatum	30.06.2011
Lancierungspreis	100.00
Jahresabschluss	30.09.
Ausgabe/Rücknahme	täglich
Annahmeschluss *	14.30 Uhr
Asset Manager	Swiss Life Asset Management AG
Kurspublikationen	Bloomberg: ASSL www.swisslife.ch/anlagestiftung
Betriebsaufwandquote TER _{KGAST} **	
- ex ante	0.59%
- ex post per 30.09.2018	0.62%
Ausgabe-/Rücknahmekommission	keine
Ausschüttungspraxis	Thesaurierung

* Bis 31.12.2012 (unhedged)

** Die Betriebsaufwandquote TER_{KGAST} deckt sämtliche Kosten mit Ausnahme der Transaktionskosten und der transaktionsbezogenen steuerlichen Abgaben ab

Indexierte Wertentwicklung und Performances



Performance	1M	3M	1J	3J	5J	p.a. seit
				p.a.	p.a.	30.06.11
Anlagegruppe (in %)	0.75	2.34	3.90	6.13	4.47	5.88
	YTD	2017	2016	2015	2014	2013
Anlagegruppe (in %)	2.58	6.95	5.27	1.43	5.32	8.53

Monatliche Performance

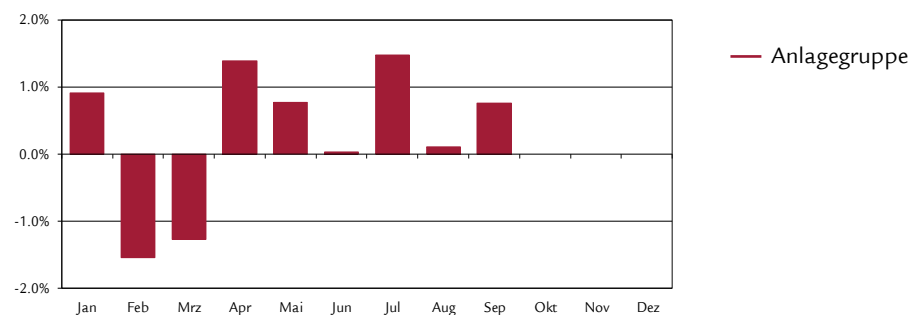

Statistische Angaben (annualisiert)

	1J	3J	5J	seit
				30.06.11
Volatilität Anlagegruppe (in %)	3.26	4.64	4.65	6.03
Sharpe Ratio	1.40	1.44	1.06	1.01
Maximum Drawdown (in %)	-4.36	-9.00	-9.12	-23.41
Recovery Period (Jahre)	-	0.57	0.75	0.19

Kennzahlen

	31.12.2017	30.09.2018
Vermögen in Mio. CHF	299.2	253.3
Nettoinventarwert pro Anspruch in CHF	147.51	151.31

30. September 2018

Anlagestiftung Swiss Life

Aktien Ausland Protect (CHF hedged)



Details zum Wert der Absicherungsstrategie

	Anlagegruppe
Long Put auf S&P500 bei 2'551.43	0.28%
Short Put auf S&P500 bei 2'148.51	-0.04%
Short Call auf S&P500 bei 2'828.68	-3.13%
Long Put auf Eurostoxx50 bei 3'215.58	0.14%
Short Put auf Eurostoxx50 bei 2'707.86	-0.02%
Short Call auf Eurostoxx50 bei 3'630.10	-0.02%
Long Put auf FTSE100 bei 7'069.67	0.10%
Short Put auf FTSE100 bei 5'953.41	-0.01%
Short Call auf FTSE100 bei 7'868.43	-0.05%
Long Put auf Nikkei225 bei 21'251.07	0.06%
Short Put auf Nikkei225 bei 17'895.52	-0.01%
Short Call auf Nikkei225 bei 24'404.02	-0.28%
Total	-2.98%

Portefeuillestruktur

	Anlagegruppe
S&P500 (Exposure via synthetische Futures)	68.0%
Eurostoxx50 (Exposure via synthetische Futures)	12.1%
FTSE100 (Exposure via synthetische Futures)	11.6%
Nikkei225 (Exposure via synthetische Futures)	11.3%
Absicherungsstrategie (Put Spread Collar)	-3.0%
Währungsfutures	0.0%
Liquide Mittel	0.0%
Total	100.0%

Details zur Anlage der liquiden Mittel

	Anlagegruppe
Geldmarktfonds	33.5%
Bank-, Postkontoguthaben, Margen-Konto bei Banken	66.5%
Total	100.0%

Disclaimer

Die vorliegende Publikation begründet weder eine Aufforderung noch eine Empfehlung zum Erwerb oder Verkauf von Anlageinstrumenten sondern dient lediglich zu Informationszwecken. Sämtliche Dokumente, welche die rechtliche Grundlage für eine allfällige Investition bilden, können kostenlos bei der Anlagestiftung Swiss Life, Postfach, 8022 Zürich, Tel. 043 284 79 79 bezogen werden. Der Kreis der Anleger ist beschränkt auf Einrichtungen der 2. Säule und der Säule 3a sowie sonstige steuerbefreite Einrichtungen mit Sitz in der Schweiz, die ihrem Zweck nach der beruflichen Vorsorge dienen und Personen, die kollektive Anlagen für diese Einrichtungen verwalten, von der Eidgenössischen Finanzmarktaufsicht beaufsichtigt werden und bei der Stiftung ausschliesslich Gelder für diese Einrichtungen anlegen.

Die vergangene Performance stellt keinen Indikator für die laufende und zukünftige Entwicklung dar. Die Performancedaten lassen die bei der Ausgabe und Rücknahme von Ansprüchen allenfalls erhobenen Kommissionen und Kosten unberücksichtigt.

Anlagestiftung Swiss Life

Aktien Global Protect Flex (CHF hedged)



Anlagestrategie

- Regelbasierte aktive Anlagestrategie mit ergänzender Absicherungsstrategie
- Anlageuniversum besteht aus Gesellschaften der wichtigsten ausländischen Börsenindices (S&P 500, Euro Stoxx 50, FTSE 100 und Nikkei 225) sowie dem SMI; die Gewichtung erfolgt nach der Marktkapitalisierung oder einem alternativen Gewichtungsschema (z.B. Gleichgewichtung oder Minimum Volatilität)
- Die Fremdwährungsrisiken werden zu mindestens 90% gegen Schweizerfranken abgesichert
- Investitionen können in Form von Beteiligungspapieren, kollektiven Anlagen oder derivativen Instrumenten erfolgen
- Der ergänzende Einsatz einer Absicherungsstrategie, bestehend aus Optionen, bewirkt bei stark sinkenden Märkten eine Verminderung der Kursverluste und bei stark steigenden Märkten eine Limitierung des Aufwärtspotentials („Put Spread Collar“)
- Je nach Markteinschätzung kann auf den Verkauf der Put-Option und/oder der Call-Option verzichtet werden
- Umsetzung mittels Einsatz des Swiss Life Funds (CH) Equity Global Protect Enhanced (CHF hedged)

Produkteinformationen

Valorenummer	31952442
ISIN	CH0319524424
LEI	254900LUAQC3MC0MWL48
Bloomberg Ticker	SLAGPCH SW
Benchmark	-
Währung	CHF
Lancierungsdatum	29.04.2016
Lancierungspreis	100.00
Jahresabschluss	30.09.
Ausgabe/Rücknahme	täglich
Annahmeschluss	14.30 Uhr
Asset Manager	Swiss Life Asset Management AG
Kurspublikationen	Bloomberg: ASSL www.swisslife.ch/anlagestiftung
Betriebsaufwandquote TER _{KGAST} *	
- ex ante	0.59%
- ex post per 30.09.2018	0.59%
Ausgabe-/Rücknahmekommission	keine
Ausschüttungspraxis	Thesaurierung

* Die Betriebsaufwandquote TER_{KGAST} deckt sämtliche Kosten mit Ausnahme der Transaktionskosten und der transaktionsbezogenen steuerlichen Abgaben ab

Indizierte Wertentwicklung und Performances



Performance	1M	3M	1J	3J	5J	p.a. seit
				p.a.	p.a.	29.04.16
Anlagegruppe (in %)	-0.40	1.60	3.19			5.23
	YTD	2017	2016	2015	2014	2013
Anlagegruppe (in %)	-0.26	10.68				

Monatliche Performance

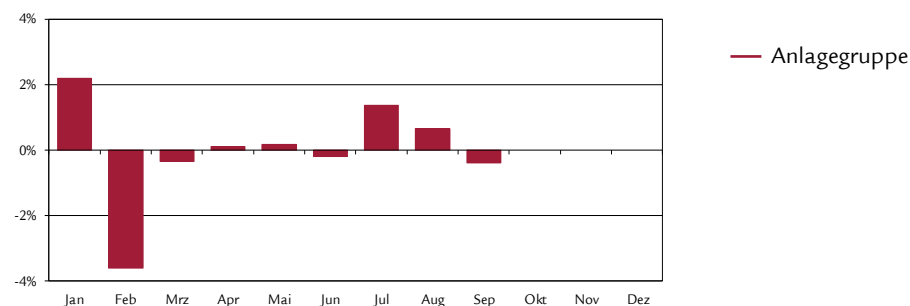

Statistische Angaben (annualisiert)

	1J	3J	5J	seit
				29.04.16
Volatilität Anlagegruppe (in %)	5.24			4.45
Sharpe Ratio	0.74			1.31
Maximum Drawdown (in %)	-7.09			-7.09
Recovery Period (Jahre)	-			-

Kennzahlen

	31.12.2017	30.09.2018
Vermögen in Mio. CHF	285.8	450.7
Nettoinventarwert pro Anspruch in CHF	113.40	113.11

30. September 2018

Anlagestiftung Swiss Life

Aktien Global Protect Flex (CHF hedged)



Grösste Positionen

	Anlagegruppe
NIKKEI 225 (OSE) Dez18	7.0%
Pfizer Inc.	0.8%
Exxon Mobil Corp.	0.7%
McDonald's Corp.	0.7%
Walt Disney Co	0.7%
Johnson & Johnson	0.7%
Home Depot Inc	0.7%
Humana Inc	0.7%
Fidelity National Info Serv	0.7%
Republic Services Inc	0.7%

Disclaimer

Die vorliegende Publikation begründet weder eine Aufforderung noch eine Empfehlung zum Erwerb oder Verkauf von Anlageinstrumenten sondern dient lediglich zu Informationszwecken. Sämtliche Dokumente, welche die rechtliche Grundlage für eine allfällige Investition bilden, können kostenlos bei der Anlagestiftung Swiss Life, Postfach, 8022 Zürich, Tel. 043 284 79 79 bezogen werden. Der Kreis der Anleger ist beschränkt auf Einrichtungen der 2. Säule und der Säule 3a sowie sonstige steuerbefreite Einrichtungen mit Sitz in der Schweiz, die ihrem Zweck nach der beruflichen Vorsorge dienen und Personen, die kollektive Anlagen für diese Einrichtungen verwalten, von der Eidgenössischen Finanzmarktaufsicht beaufsichtigt werden und bei der Stiftung ausschliesslich Gelder für diese Einrichtungen anlegen.

Die vergangene Performance stellt keinen Indikator für die laufende und zukünftige Entwicklung dar. Die Performancedaten lassen die bei der Ausgabe und Rücknahme von Ansprüchen allenfalls erhobenen Kommissionen und Kosten unberücksichtigt.

Anlagestrategie

- Investitionen erfolgen in direkt gehaltene Liegenschaften
- Aktive Bewirtschaftung des Immobilien-Portfolios
- Diversifikation hinsichtlich geografischer Lage, Nutzungsart, Grösse und Alter
 - Wohnen 50-75%
 - Kommerzielle Nutzung 25-50%
 - Projektentwicklungen 0-20%
- Ziel-Fremdfinanzierungsgrad: 0-20%

Produkteinformationen

Valorennummer	10615013
ISIN	CH0106150136
LEI	254900H9DY0IX7641Z92
Bloomberg Ticker	SWLIMMS SW
Benchmark	KGAST Immo-Index
Währung	CHF
Lancierungsdatum	30.11.2009
Lancierungspreis	100.00
Jahresabschluss	30.09.

Ausgabe

Zurzeit für Zeichnungen geschlossen	
Rücknahme	zurzeit täglich *
Annahmeschluss	14.30 Uhr

Asset Manager

Swiss Life Asset Management AG	
Kurspublikationen	Bloomberg: ASSL
	www.swisslife.ch/anlagestiftung
Management Fee **	0.50%

Liegenschaftsverwaltung in % der Nettomietzinseinnahmen	max. 4.50%
Transaktionskommission für Akquisitionen und Desinvestitionen in % des Preises	max. 2.00%
Bau- & Renovationshonorar in % der Baukosten	max. 3.00%

Nebenkosten wie Handänderungskosten, Schätzungen etc. nach dem effektiven Aufwand	
---	--

Betriebsaufwandquote TER _{ISA} ***	
- Basis GAV per 30.09.2018	0.72%
- Basis NAV per 30.09.2018	0.84%
Rücknahmekommission ****	1.50%
Ausschüttungspraxis	Thesaurierung

* Aufgrund aktueller Weiterplatierungsmöglichkeit täglich (ansonsten per Ende Quartal unter Einhaltung einer Kündigungsfrist von 6 Monaten)

** Beinhaltet die Verwaltungskosten für Portfolio-management, Administration, Buchführung, NAV-Berechnung, ordentliche Revision, Aufsicht und Berichtswesen

*** Die Betriebsaufwandquote TER_{ISA} deckt sämtliche Kosten mit Ausnahme der Transaktionskosten und der transaktionsbezogenen steuerlichen Abgaben ab

**** Können Ansprüche valutagerecht weiterplatziert werden, entfällt die Rücknahmekommission

Indizierte Wertentwicklung und Performances ¹⁾

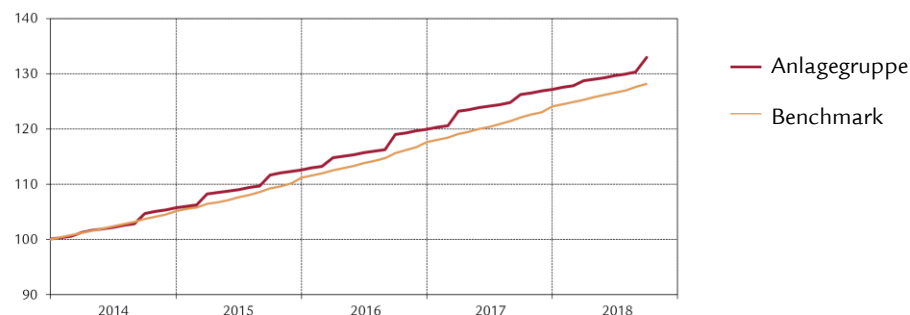

Performance	1M	3M	1J	3J p.a.	5J p.a.	p.a. seit 30.11.09
Anlagegruppe (in %)	2.04	2.57	5.34	5.99	6.05	5.77
Benchmark (in %)	0.51	1.29	5.00	5.50	5.43	5.67
¹⁾ Spin off 1.12.17 CHF 4.15 reinvestiert	YTD	2017	2016	2015	2014	2013
Anlagegruppe (in %)	4.56	6.06	6.52	6.56	5.61	5.84
Benchmark (in %)	3.34	5.42	5.83	5.80	5.06	5.73

Monatliche Performance

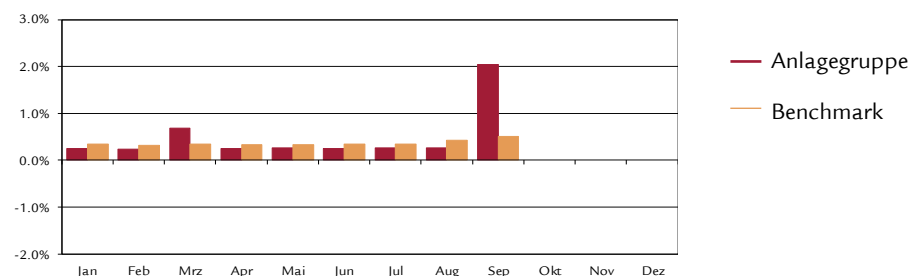

Statistische Angaben (annualisiert)

	1J	3J	5J	seit 30.11.09
Volatilität Anlagegruppe (in %)	1.81	1.99	1.91	1.66
Volatilität Benchmark (in %)	0.50	0.60	0.54	0.58
Tracking Error ex post (in %)	1.78	1.88	1.80	1.63
Tracking Error ex ante (in %)	1.90			
Information Ratio	0.19	0.26	0.34	0.07
Sharpe Ratio	3.29	3.30	3.36	3.53
Korrelation	0.19	0.33	0.34	0.24
Beta	0.69	1.10	1.20	0.68
Jensen-Alpha	2.04	-0.13	-0.61	1.94
Maximum Drawdown (in %)	-2.64	-2.64	-2.64	-2.64
Recovery Period (Jahre)	-	-	-	0.75

Kennzahlen

	31.12.2017	30.09.2018
Nettovermögen (NAV) in Mio. CHF	1'822.4	1'905.5
Nettoinventarwert pro Anspruch in CHF	152.88	159.85

30. September 2018

Anlagestiftung Swiss Life Immobilien Schweiz



Liegenschaftsertrag nach Nutzungsart

Wohnen	72.1%
Büro	9.4%
Verkauf	7.1%
Parking	7.7%
Nebennutzungen	3.7%
Total	100.0%

Projektentwicklungen¹⁾ 1.3%

¹⁾ in % des Marktwertes

Kennzahlen zu den Liegenschaften

Verkehrswert in Mio. CHF	2'246.3
Anzahl Liegenschaften	186
Fremdfinanzierung in Mio. CHF	291.7
Fremdfinanzierungsgrad	13.0%
Liquide Mittel in Mio. CHF	2.8
Vermietungsquote	95.6%

Geografische Verteilung der Liegenschaften²⁾

Zürich	29.2%
Bern	7.8%
Innerschweiz	5.8%
Westschweiz	5.5%
Nordwestschweiz	15.8%
Ostschweiz	9.3%
Südschweiz	8.0%
Genfersee	18.6%
Total	100.0%

²⁾ gemäss Monitoring-Regionen von Wüest Partner AG

Altersstruktur der Liegenschaften

2010-2018	17.5%
2000-2009	10.6%
1990-1999	14.1%
1980-1989	13.8%
1970-1979	12.6%
1960-1969	11.9%
vor 1960	19.5%
Total	100.0%

Disclaimer

Die vorliegende Publikation begründet weder eine Aufforderung noch eine Empfehlung zum Erwerb oder Verkauf von Anlageinstrumenten sondern dient lediglich zu Informationszwecken. Sämtliche Dokumente, welche die rechtliche Grundlage für eine allfällige Investition bilden, können kostenlos bei der Anlagestiftung Swiss Life, Postfach, 8022 Zürich, Tel. 043 284 79 79 bezogen werden. Der Kreis der Anleger ist beschränkt auf Einrichtungen der 2. Säule und der Säule 3a sowie sonstige steuerbefreite Einrichtungen mit Sitz in der Schweiz, die ihrem Zweck nach der beruflichen Vorsorge dienen und Personen, die kollektive Anlagen für diese Einrichtungen verwalten, von der Eidgenössischen Finanzmarktaufsicht beaufsichtigt werden und bei der Stiftung ausschliesslich Gelder für diese Einrichtungen anlegen.

Die vergangene Performance stellt keinen Indikator für die laufende und zukünftige Entwicklung dar. Die Performancedaten lassen die bei der Ausgabe und Rücknahme von Ansprüchen allenfalls erhobenen Kommissionen und Kosten unberücksichtigt.

Anlagestiftung Swiss Life

Immobilien Schweiz Alter und Gesundheit



Anlagestrategie

- Investitionen erfolgen in direkt gehaltene Immobilien in der Schweiz im Bereich „Alter und Gesundheit“:
 - Wohnen ohne stationäre Pflegeangebote: 20-70%*
 - Pflegeeinrichtungen /Altersheime: 0-50%*
 - Gesundheitsimmobilien (Paramedizin, Reha, Ärztehäuser, Spitäler): 0-50%*
 - Weitere Nutzungen: 0-50%*
- Ziel-Fremdfinanzierungsgrad: 0-30%

Produkteinformationen

Valorennummer	38555648
ISIN	CH0385556482
LEI	254900NECAZFGP93OC21
Bloomberg Ticker	SLISAUG SW
Benchmark	KGAST Immo-Index
Währung	CHF
Lancierungsdatum	30.11.2017
Lancierungspreis	100.00
Jahresabschluss	30.09.

Ausgabe

Zurzeit für Zeichnungen geschlossen	
Rücknahme	zurzeit täglich **
Annahmeschluss	14.30 Uhr

Asset Manager

Swiss Life Asset Management AG	
Kurspublikationen	Bloomberg: ASSL
	www.swisslife.ch/anlagestiftung
Management Fee ***	0.60%

Liegenschaftsverwaltung in % der Nettomietzinseinnahmen max. 4.50%

Transaktionskommission für Akquisitionen und Desinvestitionen in % des Preises max. 2.00%

Bau- & Renovationshonorar in % der Baukosten max. 3.00%

Nebenkosten wie Handänderungskosten, Schätzungen etc. nach dem effektiven Aufwand

Betriebsaufwandquote TER _{ISA} ****	
- Basis GAV indikativ 30.09.2018	0.80%
- Basis NAV per 30.09.2018	0.87%
Rücknahmekommission *****	1.50%
Ausschüttungspraxis	Thesaurierung

- * In der Portfolioaufbauphase kann von diesen Zielwerten abgewichen werden
- ** Aufgrund aktueller Weiterplatzierungsmöglichkeit täglich (ansonsten per Ende Quartal unter Einhaltung einer Kündigungsfrist von 6 Monaten)
- *** Beinhaltet die Verwaltungskosten für Portfoliomanagement, Administration, Buchführung, NAV-Berechnung, ordentliche Revision, Aufsicht und Berichtswesen
- **** Die Betriebsaufwandquote TER_{ISA} deckt sämtliche Kosten mit Ausnahme der Transaktionskosten und der transaktionsbezogenen steuerlichen Abgaben ab
- ***** Können Ansprüche valutagerecht weiterplatziert werden, entfällt die Rücknahmekommission

Indexierte Wertentwicklung und Performances

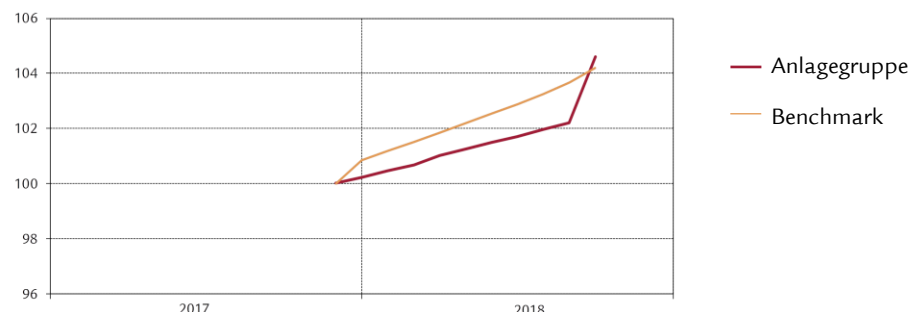

Performance	1M	3M	1J	3J	5J	p.a. seit
				p.a.	p.a.	30.11.17
Anlagegruppe (in %)	2.37	2.85				4.61
Benchmark (in %)	0.51	1.29				4.20
	YTD	2017	2016	2015	2014	2013
Anlagegruppe (in %)	4.37					
Benchmark (in %)	3.34					

Monatliche Performance

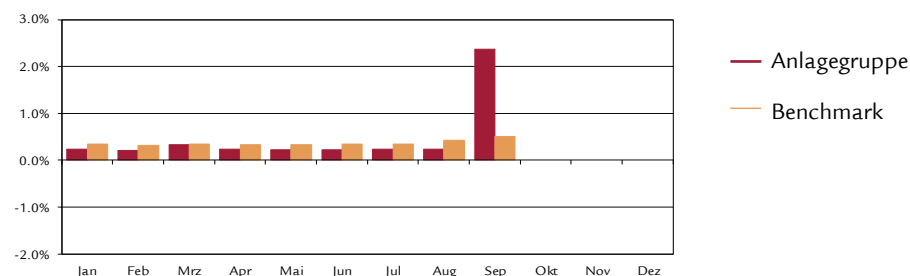

Statistische Angaben (annualisiert)

	1J	3J	5J	seit
				30.11.17
Volatilität Anlagegruppe (in %)				2.33
Volatilität Benchmark (in %)				0.55
Tracking Error ex post (in %)				2.28
Tracking Error ex ante (in %)	1.20			
Information Ratio				0.18
Sharpe Ratio				1.93
Korrelation				0.21
Beta				0.89
Jensen-Alpha				0.84
Maximum Drawdown (in %)				-
Recovery Period (Jahre)				-

Kennzahlen

	31.12.2017	30.09.2018
Nettovermögen (NAV) in Mio. CHF	49.6	51.7
Nettoinventarwert pro Anspruch in CHF	100.23	104.61

Anlagestiftung Swiss Life

Immobilien Schweiz Alter und Gesundheit



Liegenschaftsertrag nach Nutzungsart

Wohnen ohne stationäres Angebot	62.9%
Pflegeeinrichtungen und Altersheime	0.0%
Gesundheitsimmobilien (Paramedizin, Reha, Ärztehäuser, Spitäler)	0.0%
Nebennutzungen und Parking	37.1%
Total	100.0%
Projektentwicklungen ¹⁾	0.8%

¹⁾ in % des Marktwertes

Kennzahlen zu den Liegenschaften

Verkehrswert in Mio. CHF	51.6
Anzahl Liegenschaften	3
Fremdfinanzierung in Mio. CHF	0.0
Fremdfinanzierungsgrad	0.0%
Liquide Mittel in Mio. CHF	4.3
Vermietungsquote	95.6%

Geografische Verteilung der Liegenschaften²⁾

Zürich	91.0%
Bern	0.0%
Innerschweiz	0.0%
Westschweiz	0.0%
Nordwestschweiz	9.0%
Ostschweiz	0.0%
Südschweiz	0.0%
Genfersee	0.0%
Total	100.0%

²⁾ gemäss Monitoring-Regionen von Wüest Partner AG

Altersstruktur der Liegenschaften

2010-2018	73.1%
2000-2009	0.0%
1990-1999	0.0%
1980-1989	0.0%
1970-1979	0.0%
1960-1969	0.0%
vor 1960	26.9%
Total	100.0%

Disclaimer

Die vorliegende Publikation begründet weder eine Aufforderung noch eine Empfehlung zum Erwerb oder Verkauf von Anlageinstrumenten sondern dient lediglich zu Informationszwecken. Sämtliche Dokumente, welche die rechtliche Grundlage für eine allfällige Investition bilden, können kostenlos bei der Anlagestiftung Swiss Life, Postfach, 8022 Zürich, Tel. 043 284 79 79 bezogen werden. Der Kreis der Anleger ist beschränkt auf Einrichtungen der 2. Säule und der Säule 3a sowie sonstige steuerbefreite Einrichtungen mit Sitz in der Schweiz, die ihrem Zweck nach der beruflichen Vorsorge dienen und Personen, die kollektive Anlagen für diese Einrichtungen verwalten, von der Eidgenössischen Finanzmarktaufsicht beaufsichtigt werden und bei der Stiftung ausschliesslich Gelder für diese Einrichtungen anlegen.

Die vergangene Performance stellt keinen Indikator für die laufende und zukünftige Entwicklung dar. Die Performancedaten lassen die bei der Ausgabe und Rücknahme von Ansprüchen allenfalls erhobenen Kommissionen und Kosten unberücksichtigt.

Anlagestiftung Swiss Life Geschäftsimmobilien Schweiz



Anlagestrategie

- Investitionen erfolgen in direkt gehaltene Liegenschaften
- Aktive Bewirtschaftung des Immobilien-Portfolios
- Diversifikation hinsichtlich geografischer Lage, Nutzungsart, Grösse und Alter
 - Kommerzielle Nutzung 60-90%
 - Wohnen 10-30%
 - Projektentwicklungen 0-20%
- Ziel-Fremdfinanzierungsgrad: 0-30%

Produkteinformationen

Valorennummer	13683758
ISIN	CH0136837587
LEI	254900ZBV80MWE4EZ391
Bloomberg Ticker	SWLGSCHE SW
Benchmark	KGAST Immo-Index
Währung	CHF
Lancierungsdatum	31.10.2011
Lancierungspreis	100.00
Jahresabschluss	30.09.

Ausgabe

Zurzeit für Zeichnungen geschlossen

Rücknahme zurzeit täglich *

Annahmeschluss 14.30 Uhr

Asset Manager

Swiss Life Asset Management AG

Kurspublikationen Bloomberg: ASSL

www.swisslife.ch/anlagestiftung

Management Fee ** 0.50%

Liegenschaftsverwaltung in %
der Nettomietzinseinnahmen max. 4.50%Transaktionskommission für
Akquisitionen und Desinvestitionen
in % des Preises max. 2.00%Bau- & Renovationshonorar
in % der Baukosten max. 3.00%Nebenkosten wie Handänderungskosten,
Schätzungen etc. nach dem effektiven
AufwandBetriebsaufwandquote TER_{ISA} ***

- Basis GAV per 30.09.2018 0.72%

- Basis NAV per 30.09.2018 0.90%

Rücknahmekommission **** 1.50%

Ausschüttungspraxis Thesaurierung

* Aufgrund aktueller Weiterplatierungsmöglichkeit
täglich (ansonsten per Ende Quartal unter Ein-
haltung einer Kündigungsfrist von 6 Monaten)** Beinhaltet die Verwaltungskosten für Portfolio-
management, Administration, Buchführung, NAV-
Berechnung, ordentliche Revision, Aufsicht und
Berichtswesen*** Die Betriebsaufwandquote TER_{ISA} deckt sämt-
liche Kosten mit Ausnahme der Transaktionskos-
ten und der transaktionsbezogenen steuerlichen
Abgaben ab**** Können Ansprüche valutagerecht weiterplatziert
werden, entfällt die Rücknahmekommission

Indexierte Wertentwicklung und Performances

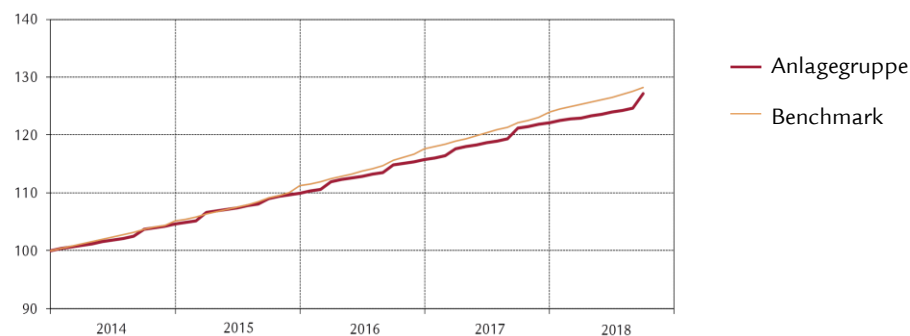

Performance	1M	3M	1J	3J	5J	p.a. seit
				p.a.	p.a.	31.10.11
Anlagegruppe (in %)	2.09	2.65	5.00	5.27	5.13	5.23
Benchmark (in %)	0.51	1.29	5.00	5.50	5.43	5.71
	YTD	2017	2016	2015	2014	2013
Anlagegruppe (in %)	4.15	5.55	5.25	5.17	4.53	6.05
Benchmark (in %)	3.34	5.42	5.83	5.80	5.06	5.73

Monatliche Performance

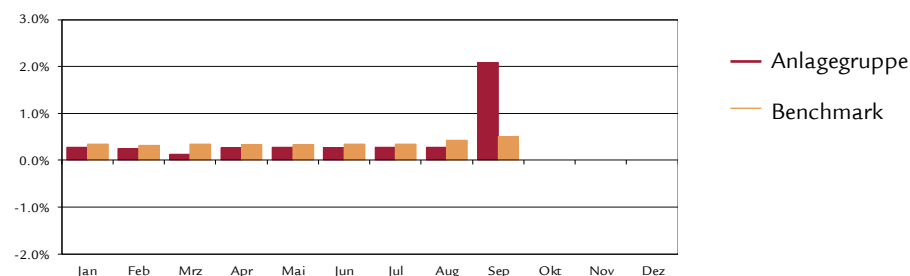

Statistische Angaben (annualisiert)

	1J	3J	5J	seit
				31.10.11
Volatilität Anlagegruppe (in %)	1.84	1.49	1.30	1.33
Volatilität Benchmark (in %)	0.50	0.60	0.54	0.62
Tracking Error ex post (in %)	1.79	1.44	1.26	1.33
Tracking Error ex ante (in %)	1.50			
Information Ratio	0.00	-0.16	-0.24	-0.36
Sharpe Ratio	3.05	3.95	4.26	4.13
Korrelation	0.24	0.28	0.29	0.23
Beta	0.87	0.69	0.70	0.49
Jensen-Alpha	0.75	1.70	1.43	2.59
Maximum Drawdown (in %)	-0.15	-0.15	-0.15	-0.15
Recovery Period (Jahre)	0.05	0.05	0.05	0.05

Kennzahlen

	31.12.2017	30.09.2018
Nettovermögen (NAV) in Mio. CHF	976.9	1'017.4
Nettoinventarwert pro Anspruch in CHF	136.58	142.25

30. September 2018

Anlagestiftung Swiss Life Geschäftsimmobilien Schweiz



Liegenschaftsertrag nach Nutzungsart

Büro	38.5%
Verkauf	34.9%
Wohnen	12.4%
Parking	6.0%
Nebennutzungen	8.2%
Total	100.0%

Projektentwicklungen¹⁾ 0.1%

¹⁾ in % des Marktwertes

Kennzahlen zu den Liegenschaften

Verkehrswert in Mio. CHF	1'278.0
Anzahl Liegenschaften	89
Fremdfinanzierung in Mio. CHF	226.9
Fremdfinanzierungsgrad	17.8%
Liquide Mittel in Mio. CHF	2.5
Vermietungsquote	96.7%

Geografische Verteilung der Liegenschaften²⁾

Zürich	30.8%
Bern	4.4%
Innerschweiz	16.1%
Westschweiz	6.4%
Nordwestschweiz	14.3%
Ostschweiz	9.3%
Südschweiz	1.0%
Genfersee	17.7%
Total	100.0%

²⁾ gemäss Monitoring-Regionen von Wüest Partner AG

Altersstruktur der Liegenschaften

2010-2018	1.0%
2000-2009	1.8%
1990-1999	28.3%
1980-1989	21.3%
1970-1979	20.3%
1960-1969	7.8%
vor 1960	19.5%
Total	100.0%

Disclaimer

Die vorliegende Publikation begründet weder eine Aufforderung noch eine Empfehlung zum Erwerb oder Verkauf von Anlageinstrumenten sondern dient lediglich zu Informationszwecken. Sämtliche Dokumente, welche die rechtliche Grundlage für eine allfällige Investition bilden, können kostenlos bei der Anlagestiftung Swiss Life, Postfach, 8022 Zürich, Tel. 043 284 79 79 bezogen werden. Der Kreis der Anleger ist beschränkt auf Einrichtungen der 2. Säule und der Säule 3a sowie sonstige steuerbefreite Einrichtungen mit Sitz in der Schweiz, die ihrem Zweck nach der beruflichen Vorsorge dienen und Personen, die kollektive Anlagen für diese Einrichtungen verwalten, von der Eidgenössischen Finanzmarktaufsicht beaufsichtigt werden und bei der Stiftung ausschliesslich Gelder für diese Einrichtungen anlegen.

Die vergangene Performance stellt keinen Indikator für die laufende und zukünftige Entwicklung dar. Die Performancedaten lassen die bei der Ausgabe und Rücknahme von Ansprüchen allenfalls erhobenen Kommissionen und Kosten unberücksichtigt.

Anlagestiftung Swiss Life Immobilienfonds Schweiz



Anlagestrategie

- Die Anlagegruppe investiert in Immobilien-Anlagefonds, die schweizerischen Rechts sind, auf CHF lauten und ausschliesslich in schweizerischen Liegenschaften anlegen
- Aktive Selektion der Immobilien-Anlagefonds
- Umsetzung mittels Einsatz des Swiss Life Funds (CH) Real Estate Switzerland Fund of Funds

Produkteinformationen

Valorennummer	12468379
ISIN	CH0124683795
LEI	254900VB5XEQLYLQJ518
Bloomberg Ticker	SWLIMSC SW
Benchmark	SXI Swiss Real Estate® Funds
Währung	CHF
Lancierungsdatum	28.02.2011
Lancierungspreis	100.00
Jahresabschluss	30.09.
Ausgabe/Rücknahme	täglich
Annahmeschluss	14.30 Uhr
Asset Manager	Swiss Life Asset Management AG
Kurspublikationen	Bloomberg: ASSL www.swisslife.ch/anlagestiftung
Betriebsaufwandquote TER _{KGAST} *	
- ex ante	1.20%
- ex post per 30.09.2018	1.20%
Ausgabe-/Rücknahmekommission	keine
Ausschüttungspraxis	Thesaurierung

* Die Betriebsaufwandquote TER_{KGAST} deckt sämtliche Kosten mit Ausnahme der Transaktionskosten und der transaktionsbezogenen steuerlichen Abgaben ab

Indexierte Wertentwicklung und Performances

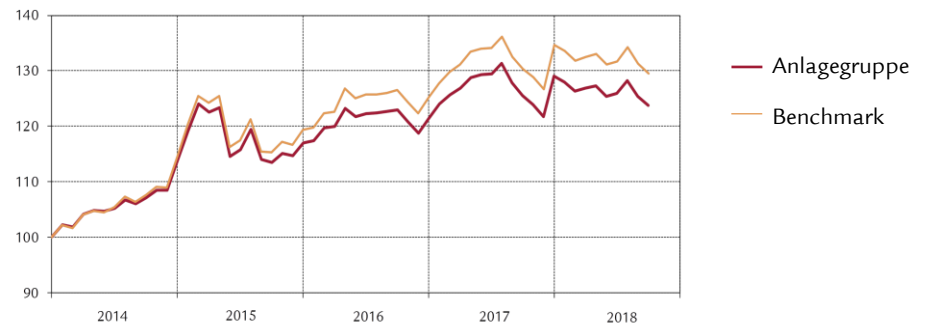

Performance	1M	3M	1J	3J p.a.	5J p.a.	p.a. seit 28.02.11
Anlagegruppe (in %)	-1.39	-1.76	-1.43	2.94	4.73	3.31
Benchmark (in %)	-1.37	-1.66	-0.66	3.95	5.80	4.18
	YTD	2017	2016	2015	2014	2013
Anlagegruppe (in %)	-4.19	6.24	3.88	2.76	13.84	-2.05
Benchmark (in %)	-3.86	7.58	4.93	4.21	14.47	-1.80

Monatliche Performance

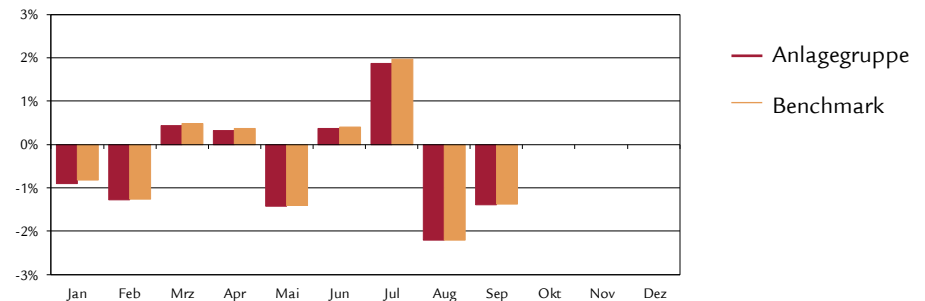

Statistische Angaben (annualisiert)

	1J	3J	5J	seit 28.02.11
Volatilität Anlagegruppe (in %)	7.90	6.08	7.50	7.16
Volatilität Benchmark (in %)	8.04	6.33	7.76	7.43
Tracking Error ex post (in %)	0.21	0.52	0.57	0.55
Tracking Error ex ante (in %)	0.60			
Information Ratio	-3.74	-1.97	-1.87	-1.56
Sharpe Ratio	-0.09	0.60	0.69	0.50
Korrelation	1.00	1.00	1.00	1.00
Beta	0.98	0.96	0.96	0.96
Jensen-Alpha	-0.78	-0.79	-0.79	-0.66
Maximum Drawdown (in %)	-6.94	-9.31	-11.45	-11.45
Recovery Period (Jahre)	-	-	0.89	0.89

Kennzahlen

	31.12.2017	30.09.2018
Vermögen in Mio. CHF	47.5	85.6
Nettoinventarwert pro Anspruch in CHF	133.62	128.02

30. September 2018

Anlagestiftung Swiss Life Immobilienfonds Schweiz



Liegenschaften nach Nutzungsart¹⁾

	Anlagegruppe	Benchmark
Wohnen	50.4%	50.4%
Kommerziell	41.1%	41.1%
Gemischt	6.9%	6.9%
Bauland, Projekte	1.6%	1.6%
Total	100.0%	100.0%

¹⁾ gemäss letzt verfügbaren Daten

Geografische Verteilung der Liegenschaften²⁾

	Anlagegruppe	Benchmark
Zürich	36.6%	36.6%
Bern	9.4%	9.4%
Innerschweiz	8.1%	8.1%
Westschweiz	2.7%	2.7%
Nordwestschweiz	20.8%	20.8%
Ostschweiz	7.2%	7.1%
Südschweiz	2.1%	2.2%
Genfersee	13.1%	13.1%
Total	100.0%	100.0%

²⁾ gemäss letzt verfügbaren Daten

Grösste Positionen

	Anlagegruppe	Benchmark
UBS SIMA	28.9%	29.9%
CS REF Siat	11.6%	11.6%
CS REF LivingPlus	10.9%	10.9%
UBS Anfos	9.5%	9.6%
CS REF Green Property	9.3%	9.3%

Disclaimer

Die vorliegende Publikation begründet weder eine Aufforderung noch eine Empfehlung zum Erwerb oder Verkauf von Anlageinstrumenten sondern dient lediglich zu Informationszwecken. Sämtliche Dokumente, welche die rechtliche Grundlage für eine allfällige Investition bilden, können kostenlos bei der Anlagestiftung Swiss Life, Postfach, 8022 Zürich, Tel. 043 284 79 79 bezogen werden. Der Kreis der Anleger ist beschränkt auf Einrichtungen der 2. Säule und der Säule 3a sowie sonstige steuerbefreite Einrichtungen mit Sitz in der Schweiz, die ihrem Zweck nach der beruflichen Vorsorge dienen und Personen, die kollektive Anlagen für diese Einrichtungen verwalten, von der Eidgenössischen Finanzmarktaufsicht beaufsichtigt werden und bei der Stiftung ausschliesslich Gelder für diese Einrichtungen anlegen.

Die vergangene Performance stellt keinen Indikator für die laufende und zukünftige Entwicklung dar. Die Performancedaten lassen die bei der Ausgabe und Rücknahme von Ansprüchen allenfalls erhobenen Kommissionen und Kosten unberücksichtigt.

Anlagestrategie

- Anlagen in alle vom BVG zugelassenen Anlagekategorien (strategischer Aktienanteil: 15%)
- Aktive Asset Allocation
- Begrenzung für Beteiligungspapiere: 20%, Begrenzung für Fremdwährungen: 30%
- Durchschnittliche Ratingqualität der Obligationen: mindestens A
- Umsetzung mittels Einsatz artreiner Kollektivanlagen
- Empfohlene Schwankungsreserven: ca. 6,5%

Produkteinformationen

Valorennummer	1564965
ISIN	CH0015649657
LEI	254900RW4KJYAQTH6Y97
Bloomberg Ticker	SWABM15 SW
Benchmark	customized
Währung	CHF
Lancierungsdatum	30.06.2003
Lancierungspreis	100.00
Jahresabschluss	30.09.
Ausgabe/Rücknahme	täglich
Annahmeschluss	14.00 Uhr

Asset Manager *

- Taktische Asset Allocation:
Swiss Life Asset Management AG
- Eingesetzte artreine Anlagegruppen:
Diverse gemäss Swiss Life Best Select Invest Plus®

Externe Beratung

PPCmetrics erbringt innerhalb der artreinen Anlagegruppen folgende Dienstleistungen: Beratung betreffend geeigneter Mandatsstruktur, Unterstützung bei der Selektion geeigneter Asset Manager sowie Unterstützung bei der laufenden Überwachung des Asset Managers und Beurteilung der Anlageresultate

Kurspublikationen Bloomberg: ASSL
www.swisslife.ch/anlagestiftung

Betriebsaufwandquote TER _{KGAST} **	
- ex ante	0.52%
- ex post per 30.09.2018	0.55%
Ausgabe-/Rücknahmekommission	keine
Ausschüttungspraxis	Thesaurierung

* Die Auswahl der Manager, deren permanente Überwachung und die gesamte Prozessbegleitung erfolgen nach objektiven Kriterien und bester institutioneller Praxis durch Swiss Life Asset Management AG

** Die Betriebsaufwandquote TER_{KGAST} deckt sämtliche Kosten mit Ausnahme der Transaktionskosten und der transaktionsbezogenen steuerlichen Abgaben ab

Indexierte Wertentwicklung und Performances

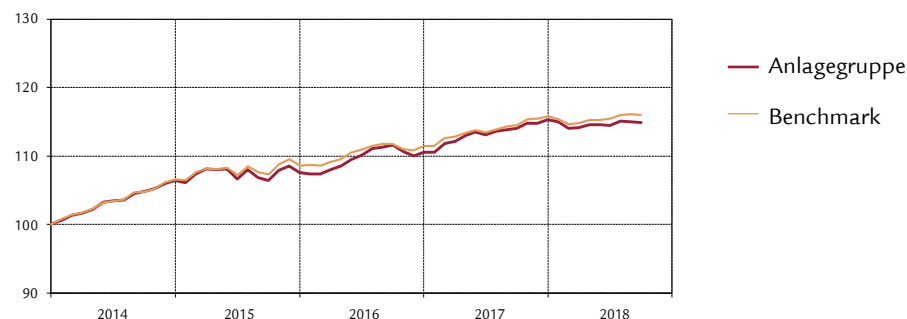

Performance	1M	3M	1J	3J	5J	10J	p.a. seit
				p.a.	p.a.	p.a.	30.06.03
Anlagegruppe (in %)	-0.05	0.37	0.73	2.58	3.01	3.57	3.01
Benchmark (in %)	-0.11	0.45	1.28	2.62	3.20	3.72	3.39
	YTD	2017	2016	2015	2014	2013	2012
Anlagegruppe (in %)	-0.32	4.28	2.74	1.11	6.39	3.99	6.59
Benchmark (in %)	0.14	3.89	2.65	1.85	6.61	3.82	5.86

Monatliche Performance

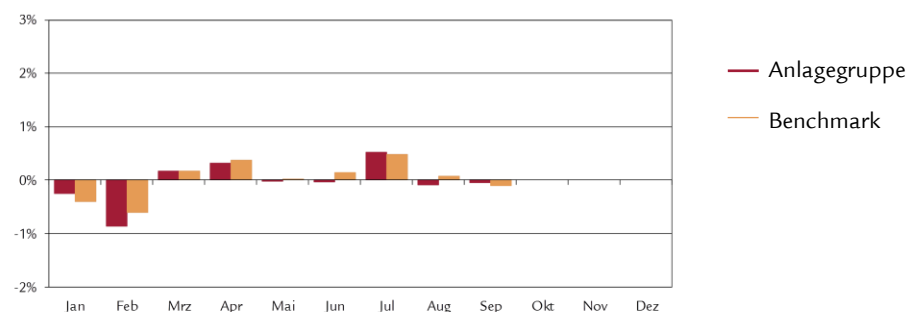

Statistische Angaben (annualisiert)

	1J	3J	5J	10J	seit
					30.06.03
Volatilität Anlagegruppe (in %)	1.36	1.82	2.00	2.47	2.46
Volatilität Benchmark (in %)	1.27	1.61	1.78	2.36	2.37
Tracking Error ex post (in %)	0.43	0.50	0.47	0.50	0.48
Tracking Error ex ante (in %)	0.50				
Information Ratio	-1.29	-0.08	-0.41	-0.29	-0.78
Sharpe Ratio	1.08	1.81	1.76	1.48	1.05
Korrelation	0.95	0.97	0.98	0.98	0.98
Beta	1.02	1.09	1.09	1.03	1.02
Jensen-Alpha	-0.59	-0.34	-0.54	-0.24	-0.42
Maximum Drawdown (in %)	-2.09	-2.47	-2.94	-3.85	-6.99
Recovery Period (Jahre)	-	0.19	0.66	0.50	0.76

Kennzahlen

	31.12.2017	30.09.2018
Vermögen in Mio. CHF	103.1	126.9
Nettoinventarwert pro Anspruch in CHF	157.75	157.24

Portfeuillestruktur nach Anlagekategorien

	Anlagegruppe	Benchmark	BV2-Max.
Liquide Mittel	1.8%	2%	
Hypotheken Schweiz	13.3%	13%	
Obligationen CHF Inland	14.4%	18%	
Obligationen CHF Ausland	7.7%	10%	
Obligationen Global (CHF hedged)	27.8%	24%	
Aktien Schweiz	8.2%	8%	
Aktien Ausland	6.8%	7%	
Aktien Ausland (CHF hedged)	3.1%	0%	
Immobilien Schweiz	14.7%	18%	30%
Immobilien Ausland (CHF hedged)	2.2%	0%	10%
Total	100.0%	100%	
<hr/>			
Total Aktien (In- und Ausland)	18.1%	15%	50%
Total Fremdwährungen	6.8%	7%	30%

Portfeuillestruktur nach Währungen

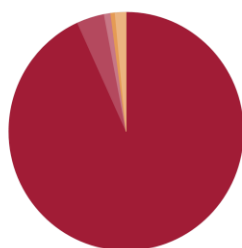

CHF	93.2%
USD	3.8%
EUR	0.9%
JPY	0.6%
Übrige	1.5%

Benchmarkzusammensetzung

Citigroup CHF 1 M Euro Depo	2.00%
CSA Hypotheken Schweiz	13.00%
SBI Domestic AAA-BBB	18.00%
SBI Foreign AAA-BBB	10.00%
Bloomberg Barclays Gl. Agg. Treas. ex CH TR (CHF hedged)	10.20%
Bloomberg Barclays Gl. Agg. Corp. TR (CHF hedged)	6.80%
Bloomberg Barclays Gl. Agg. Corp. 1-3 Jahre TR (CHF hedged)	7.00%
Swiss Performance Index	8.00%
MSCI World, ex CH, in CHF	5.60%
MSCI AC World Small Cap, in CHF	1.05%
MSCI World Emerging Markets, in CHF	0.35%
KGAST Immo-Index	18.00%

Eigenschaften der festverzinslichen Anlagen

Modified Duration	5.15
Durchschnittliches Rating	A+

Disclaimer

Die vorliegende Publikation begründet weder eine Aufforderung noch eine Empfehlung zum Erwerb oder Verkauf von Anlageinstrumenten sondern dient lediglich zur Informationszwecken. Sämtliche Dokumente, welche die rechtliche Grundlage für eine allfällige Investition bilden, können kostenlos bei der Anlagestiftung Swiss Life, Postfach, 8022 Zürich, Tel. 043 284 79 79 bezogen werden. Der Kreis der Anleger ist beschränkt auf Einrichtungen der 2. Säule und der Säule 3a sowie sonstige steuerbefreite Einrichtungen mit Sitz in der Schweiz, die ihrem Zweck nach der beruflichen Vorsorge dienen und Personen, die kollektive Anlagen für diese Einrichtungen verwalten, von der Eidgenössischen Finanzmarktaufsicht beaufsichtigt werden und bei der Stiftung ausschliesslich Gelder für diese Einrichtungen anlegen. Die vergangene Performance stellt keinen Indikator für die laufende und zukünftige Entwicklung dar. Die Performancedaten lassen die bei der Ausgabe und Rücknahme von Ansprüchen allenfalls erhobenen Kommissionen und Kosten unberücksichtigt.

Anlagestiftung Swiss Life BVG-Mix 25

Anlagestrategie

- Anlagen in alle vom BVG zugelassenen Anlagekategorien (strategischer Aktienanteil: 25%)
- Aktive Asset Allocation
- Begrenzung für Beteiligungspapiere: 35%, Begrenzung für Fremdwährungen: 30%
- Durchschnittliche Ratingqualität der Obligationen: mindestens A
- Umsetzung mittels Einsatz artreiner Kollektivanlagen
- Empfohlene Schwankungsreserven: über 10%

Produkteinformationen

Valorennummer	1245601
ISIN	CH0012456015
LEI	254900JNOBNDNHDGRO53
Bloomberg Ticker	SWABM25 SW
Benchmark	customized
Währung	CHF
Lancierungsdatum	30.09.2001
Lancierungspreis	100.00
Jahresabschluss	30.09.
Ausgabe/Rücknahme	täglich
Annahmeschluss	14.00 Uhr

Asset Manager *

- Taktische Asset Allocation:
Swiss Life Asset Management AG
- Eingesetzte artreine Anlagegruppen:
Diverse gemäss Swiss Life Best Select Invest Plus®

Externe Beratung

PPCmetrics erbringt innerhalb der artreinen Anlagegruppen folgende Dienstleistungen: Beratung betreffend geeigneter Mandatsstruktur, Unterstützung bei der Selektion geeigneter Asset Manager sowie Unterstützung bei der laufenden Überwachung des Asset Managers und Beurteilung der Anlageresultate

Kurspublikationen Bloomberg: ASL
www.swisslife.ch/anlagestiftung

Betriebsaufwandquote TER_{KGAST} **

- ex ante	0.52%
- ex post per 30.09.2018	0.54%
Ausgabe-/Rücknahmekommission	keine
Ausschüttungspraxis	Thesaurierung

* Die Auswahl der Manager, deren permanente Überwachung und die gesamte Prozessbegleitung erfolgen nach objektiven Kriterien und bester institutioneller Praxis durch Swiss Life Asset Management AG

** Die Betriebsaufwandquote TER_{KGAST} deckt sämtliche Kosten mit Ausnahme der Transaktionskosten und der transaktionsbezogenen steuerlichen Abgaben ab

Indexierte Wertentwicklung und Performances

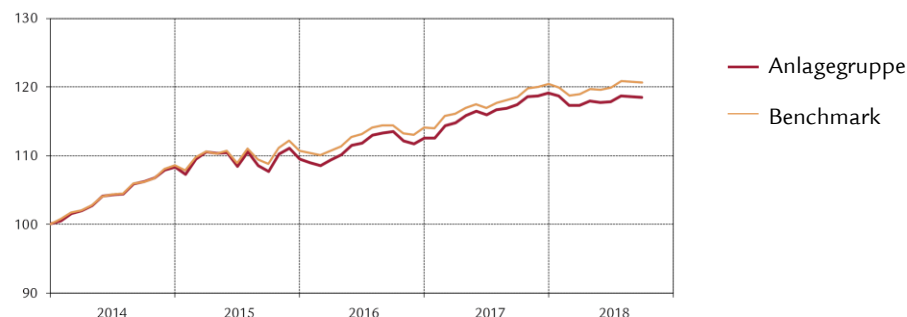

Performance	1M	3M	1J	3J	5J	10J	p.a. seit
				p.a.	p.a.	p.a.	30.09.01
Anlagegruppe (in %)	-0.05	0.60	0.94	3.23	3.70	4.19	3.31
Benchmark (in %)	-0.11	0.67	1.77	3.52	4.09	4.47	3.87
	YTD	2017	2016	2015	2014	2013	2012
Anlagegruppe (in %)	-0.50	5.86	2.75	1.06	8.34	5.52	8.47
Benchmark (in %)	0.17	5.59	3.10	1.89	8.59	5.71	7.65

Monatliche Performance

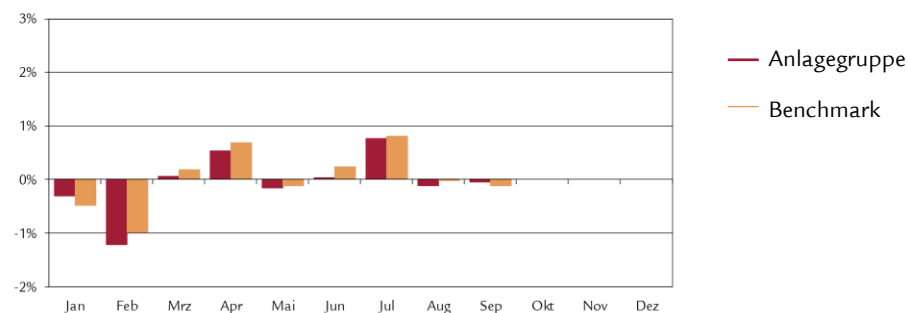

Statistische Angaben (annualisiert)

	1J	3J	5J	10J	seit
					30.09.01
Volatilität Anlagegruppe (in %)	1.94	2.62	2.97	3.68	3.76
Volatilität Benchmark (in %)	1.95	2.45	2.73	3.52	3.62
Tracking Error ex post (in %)	0.39	0.46	0.48	0.54	0.59
Tracking Error ex ante (in %)	0.50				
Information Ratio	-2.13	-0.63	-0.81	-0.51	-0.96
Sharpe Ratio	0.86	1.50	1.41	1.15	0.74
Korrelation	0.98	0.99	0.99	0.99	0.99
Beta	0.98	1.05	1.08	1.03	1.03
Jensen-Alpha	-0.76	-0.51	-0.72	-0.42	-0.64
Maximum Drawdown (in %)	-3.04	-4.37	-4.91	-7.69	-14.16
Recovery Period (Jahre)	-	0.29	0.39	0.37	0.98

Kennzahlen

	31.12.2017	30.09.2018
Vermögen in Mio. CHF	545.4	608.0
Nettoinventarwert pro Anspruch in CHF	174.71	173.84

Portefeuillestruktur nach Anlagekategorien

	Anlagegruppe	Benchmark	BV2-Max.
Liquide Mittel	1.0%	2%	
Obligationen CHF Inland	19.0%	24%	
Obligationen CHF Ausland	11.3%	13%	
Obligationen Global (CHF hedged)	26.8%	21%	
Aktien Schweiz	11.7%	13%	
Aktien Ausland	11.3%	12%	
Aktien Ausland (CHF hedged)	5.9%	0%	
Immobilien Schweiz	11.9%	15%	30%
Immobilien Ausland (CHF hedged)	1.1%	0%	10%
Total	100.0%	100%	
.....			
Total Aktien (In- und Ausland)	28.9%	25%	50%
Total Fremdwährungen	11.3%	12%	30%

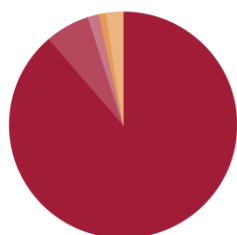
Portefeuillestruktur nach Währungen

■	CHF	88.7%
■	USD	6.3%
■	EUR	1.6%
■	JPY	1.0%
■	Übrige	2.4%

Benchmarkzusammensetzung

Citigroup CHF 1 M Euro Depo	2.0%
SBI Domestic AAA-BBB	24.0%
SBI Foreign AAA-BBB	13.0%
Bloomberg Barclays Gl. Agg. Treas. ex CH TR (CHF hedged)	12.6%
Bloomberg Barclays Gl. Agg. Corp. TR (CHF hedged)	8.4%
Swiss Performance Index	13.0%
MSCI World, ex CH, in CHF	9.6%
MSCI AC World Small Cap, in CHF	1.8%
MSCI World Emerging Markets, in CHF	0.6%
KGAST Immo-Index	15.0%

Eigenschaften der festverzinslichen Anlagen

Modified Duration	6.65
Durchschnittliches Rating	A+

Disclaimer

Die vorliegende Publikation begründet weder eine Aufforderung noch eine Empfehlung zum Erwerb oder Verkauf von Anlageinstrumenten sondern dient lediglich zu Informationszwecken. Sämtliche Dokumente, welche die rechtliche Grundlage für eine allfällige Investition bilden, können kostenlos bei der Anlagestiftung Swiss Life, Postfach, 8022 Zürich, Tel. 043 284 79 79 bezogen werden. Der Kreis der Anleger ist beschränkt auf Einrichtungen der 2. Säule und der Säule 3a sowie sonstige steuerbefreite Einrichtungen mit Sitz in der Schweiz, die ihrem Zweck nach der beruflichen Vorsorge dienen und Personen, die kollektive Anlagen für diese Einrichtungen verwalten, von der Eidgenössischen Finanzmarktaufsicht beaufsichtigt werden und bei der Stiftung ausschliesslich Gelder für diese Einrichtungen anlegen.

Die vergangene Performance stellt keinen Indikator für die laufende und zukünftige Entwicklung dar. Die Performancedaten lassen die bei der Ausgabe und Rücknahme von Ansprüchen allenfalls erhobenen Kommissionen und Kosten unberücksichtigt.

Anlagestiftung Swiss Life BVG-Mix 35

Anlagestrategie

- Anlagen in alle vom BVG zugelassenen Anlagekategorien (strategischer Aktienanteil: 35%)
- Aktive Asset Allocation
- Begrenzung für Beteiligungspapiere: 45%, Begrenzung für Fremdwährungen: 30%
- Durchschnittliche Ratingqualität der Obligationen: mindestens A
- Umsetzung mittels Einsatz artreiner Kollektivanlagen
- Empfohlene Schwankungsreserven: über 15%

Produkteinformationen

Valorennummer	1245606
ISIN	CH0012456064
LEI	254900SR5GM6HP44F130
Bloomberg Ticker	SWABM35 SW
Benchmark	customized
Währung	CHF
Lancierungsdatum	30.09.2001
Lancierungspreis	100.00
Jahresabschluss	30.09.
Ausgabe/Rücknahme	täglich
Annahmeschluss	14.00 Uhr

Asset Manager *

- Taktische Asset Allocation:
Swiss Life Asset Management AG
- Eingesetzte artreine Anlagegruppen:
Diverse gemäss Swiss Life Best Select Invest Plus®

Externe Beratung

PPCmetrics erbringt innerhalb der artreinen Anlagegruppen folgende Dienstleistungen: Beratung betreffend geeigneter Mandatsstruktur, Unterstützung bei der Selektion geeigneter Asset Manager sowie Unterstützung bei der laufenden Überwachung des Asset Managers und Beurteilung der Anlageresultate

Kurspublikationen Bloomberg: ASLL
www.swisslife.ch/anlagestiftung

Betriebsaufwandquote TER_{KGAST} **

- ex ante	0.54%
- ex post per 30.09.2018	0.56%
Ausgabe-/Rücknahmekommission	keine
Ausschüttungspraxis	Thesaurierung

* Die Auswahl der Manager, deren permanente Überwachung und die gesamte Prozessbegleitung erfolgen nach objektiven Kriterien und bester institutioneller Praxis durch Swiss Life Asset Management AG

** Die Betriebsaufwandquote TER_{KGAST} deckt sämtliche Kosten mit Ausnahme der Transaktionskosten und der transaktionsbezogenen steuerlichen Abgaben ab

Indexierte Wertentwicklung und Performances

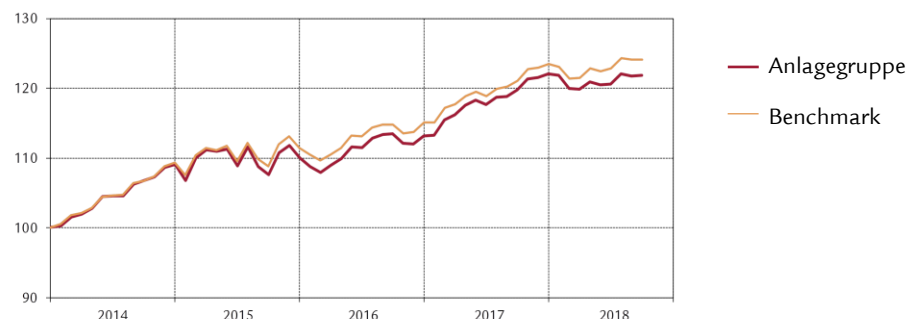

Performance	1M	3M	1J	3J	5J	10J	p.a. seit
				p.a.	p.a.	p.a.	30.09.01
Anlagegruppe (in %)	0.08	0.99	1.72	4.20	4.36	4.58	3.49
Benchmark (in %)	0.03	1.06	2.53	4.48	4.77	4.86	4.09
	YTD	2017	2016	2015	2014	2013	2012
Anlagegruppe (in %)	-0.18	7.79	2.89	0.92	9.01	7.87	9.58
Benchmark (in %)	0.52	7.29	3.32	1.86	9.36	7.99	8.72

Monatliche Performance

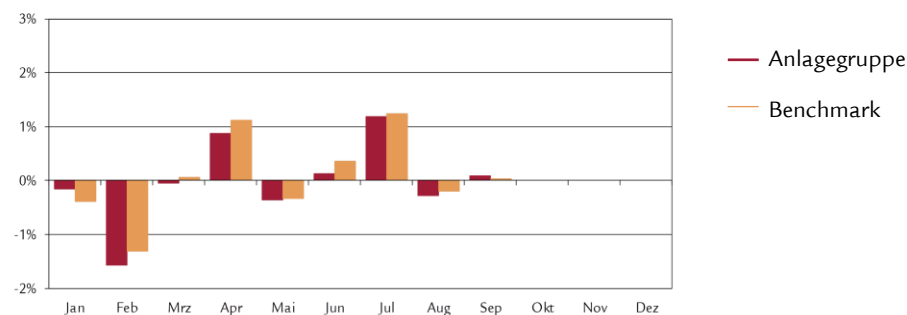

Statistische Angaben (annualisiert)

	1J	3J	5J	10J	seit
					30.09.01
Volatilität Anlagegruppe (in %)	2.67	3.33	3.88	4.70	4.91
Volatilität Benchmark (in %)	2.66	3.18	3.60	4.55	4.77
Tracking Error ex post (in %)	0.48	0.49	0.54	0.56	0.64
Tracking Error ex ante (in %)	0.50				
Information Ratio	-1.68	-0.56	-0.78	-0.50	-0.95
Sharpe Ratio	0.92	1.46	1.24	0.98	0.60
Korrelation	0.98	0.99	0.99	0.99	0.99
Beta	0.99	1.04	1.07	1.03	1.02
Jensen-Alpha	-0.75	-0.45	-0.77	-0.39	-0.66
Maximum Drawdown (in %)	-3.81	-6.18	-6.84	-11.90	-21.36
Recovery Period (Jahre)	-	0.41	0.44	0.39	3.00

Kennzahlen

	31.12.2017	30.09.2018
Vermögen in Mio. CHF	163.6	200.4
Nettoinventarwert pro Anspruch in CHF	179.40	179.07

Portefeuillestruktur nach Anlagekategorien

	Anlagegruppe	Benchmark	BV2-Max.
Liquide Mittel	1.8%	2%	
Obligationen CHF Inland	13.1%	20%	
Obligationen CHF Ausland	9.2%	12%	
Obligationen Global (CHF hedged)	24.1%	18%	
Aktien Schweiz	16.0%	18%	
Aktien Ausland	15.0%	17%	
Aktien Ausland (CHF hedged)	8.9%	0%	
Immobilien Schweiz	10.5%	13%	30%
Immobilien Ausland (CHF hedged)	1.4%	0%	10%
Total	100.0%	100%	
.....			
Total Aktien (In- und Ausland)	39.9%	35%	50%
Total Fremdwährungen	15.0%	17%	30%

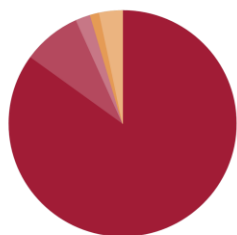
Portefeuillestruktur nach Währungen

■	CHF	85.0%
■	USD	8.3%
■	EUR	2.1%
■	JPY	1.3%
■	Übrige	3.3%

Benchmarkzusammensetzung

Citigroup CHF 1 M Euro Depo	2.00%
SBI Domestic AAA-BBB	20.00%
SBI Foreign AAA-BBB	12.00%
Bloomberg Barclays Gl. Agg. Treas. ex CH TR (CHF hedged)	10.80%
Bloomberg Barclays Gl. Agg. Corp. TR (CHF hedged)	7.20%
Swiss Performance Index	18.00%
MSCI World, ex CH, in CHF	13.60%
MSCI AC World Small Cap, in CHF	2.55%
MSCI World Emerging Markets, in CHF	0.85%
KGAST Immo-Index	13.00%

Eigenschaften der festverzinslichen Anlagen

Modified Duration	6.52
Durchschnittliches Rating	A+

Disclaimer

Die vorliegende Publikation begründet weder eine Aufforderung noch eine Empfehlung zum Erwerb oder Verkauf von Anlageinstrumenten sondern dient lediglich zur Informationszwecken. Sämtliche Dokumente, welche die rechtliche Grundlage für eine allfällige Investition bilden, können kostenlos bei der Anlagestiftung Swiss Life, Postfach, 8022 Zürich, Tel. 043 284 79 79 bezogen werden. Der Kreis der Anleger ist beschränkt auf Einrichtungen der 2. Säule und der Säule 3a sowie sonstige steuerbefreite Einrichtungen mit Sitz in der Schweiz, die ihrem Zweck nach der beruflichen Vorsorge dienen und Personen, die kollektive Anlagen für diese Einrichtungen verwalten, von der Eidgenössischen Finanzmarktaufsicht beaufsichtigt werden und bei der Stiftung ausschliesslich Gelder für diese Einrichtungen anlegen. Die vergangene Performance stellt keinen Indikator für die laufende und zukünftige Entwicklung dar. Die Performancedaten lassen die bei der Ausgabe und Rücknahme von Ansprüchen allenfalls erhobenen Kommissionen und Kosten unberücksichtigt.

Anlagestiftung Swiss Life BVG-Mix 45

Anlagestrategie

- Anlagen in alle vom BVG zugelassenen Anlagekategorien (strategischer Aktienanteil: 45%)
- Aktive Asset Allocation
- Begrenzung für Beteiligungspapiere: 50%, Begrenzung für Fremdwährungen: 30%
- Durchschnittliche Ratingqualität der Obligationen: mindestens A
- Umsetzung mittels Einsatz artreiner Kollektivanlagen
- Empfohlene Schwankungsreserven: über 20%

Produkteinformationen

Valorennummer	1245607
ISIN	CH0012456072
LEI	2549001XL79VZWJ05Q69
Bloomberg Ticker	SWABM45 SW
Benchmark	customized
Währung	CHF
Lancierungsdatum	30.09.2001
Lancierungspreis	100.00
Jahresabschluss	30.09.
Ausgabe/Rücknahme	täglich
Annahmeschluss	14.00 Uhr

Asset Manager *

- Taktische Asset Allocation:
Swiss Life Asset Management AG
- Eingesetzte artreine Anlagegruppen:
Diverse gemäss Swiss Life Best Select Invest Plus®

Externe Beratung

PPCmetrics erbringt innerhalb der artreinen Anlagegruppen folgende Dienstleistungen: Beratung betreffend geeigneter Mandatsstruktur, Unterstützung bei der Selektion geeigneter Asset Manager sowie Unterstützung bei der laufenden Überwachung des Asset Managers und Beurteilung der Anlageresultate

Kurspublikationen Bloomberg: ASSL
www.swisslife.ch/anlagestiftung

Betriebsaufwandquote TER_{KGAST} **

- ex ante	0.56%
- ex post per 30.09.2018	0.58%
Ausgabe-/Rücknahmekommission	keine
Ausschüttungspraxis	Thesaurierung

* Die Auswahl der Manager, deren permanente Überwachung und die gesamte Prozessbegleitung erfolgen nach objektiven Kriterien und bester institutioneller Praxis durch Swiss Life Asset Management AG

** Die Betriebsaufwandquote TER_{KGAST} deckt sämtliche Kosten mit Ausnahme der Transaktionskosten und der transaktionsbezogenen steuerlichen Abgaben ab

Indexierte Wertentwicklung und Performances

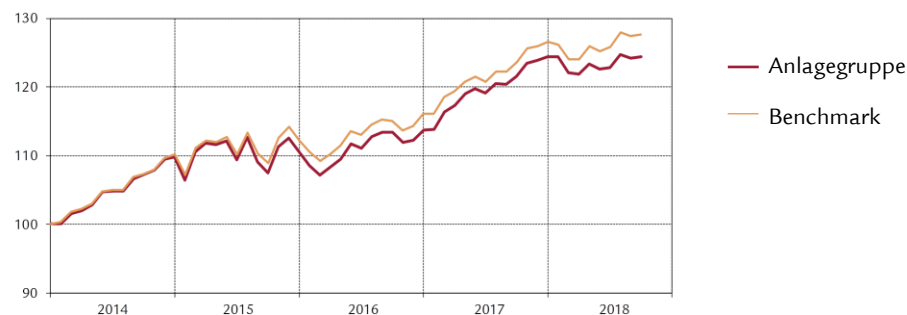

Performance	1M	3M	1J	3J	5J	10J	p.a. seit p.a. 30.09.01
Anlagegruppe (in %)	0.15	1.26	2.31	5.01	4.92	4.88	3.57
Benchmark (in %)	0.17	1.45	3.28	5.43	5.44	5.23	4.29
	YTD	2017	2016	2015	2014	2013	2012
Anlagegruppe (in %)	0.01	9.39	2.92	0.67	9.74	10.44	10.62
Benchmark (in %)	0.87	9.01	3.53	1.80	10.13	10.30	9.80

Monatliche Performance

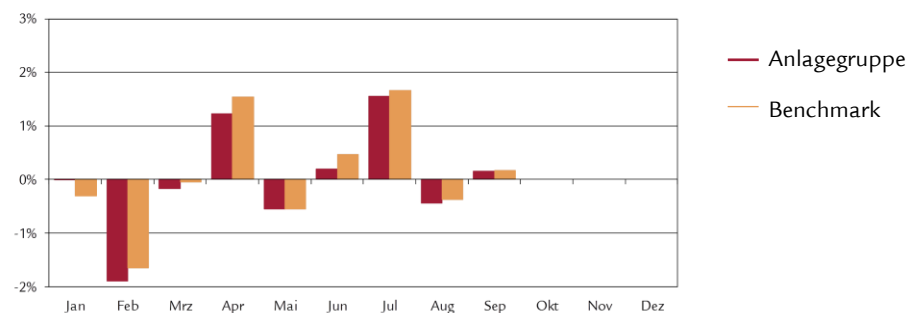

Statistische Angaben (annualisiert)

	1J	3J	5J	10J	seit 30.09.01
Volatilität Anlagegruppe (in %)	3.36	4.14	4.87	5.83	6.17
Volatilität Benchmark (in %)	3.43	4.01	4.55	5.69	6.05
Tracking Error ex post (in %)	0.57	0.53	0.59	0.59	0.70
Tracking Error ex ante (in %)	0.50				
Information Ratio	-1.72	-0.80	-0.90	-0.60	-1.03
Sharpe Ratio	0.90	1.36	1.10	0.84	0.49
Korrelation	0.99	0.99	0.99	1.00	0.99
Beta	0.97	1.03	1.06	1.02	1.01
Jensen-Alpha	-0.82	-0.56	-0.88	-0.44	-0.74
Maximum Drawdown (in %)	-4.53	-8.01	-8.89	-16.13	-28.27
Recovery Period (Jahre)	-	0.44	0.57	0.46	3.75

Kennzahlen

	31.12.2017	30.09.2018
Vermögen in Mio. CHF	226.3	256.2
Nettoinventarwert pro Anspruch in CHF	181.44	181.46

Portefeuillestruktur nach Anlagekategorien

	Anlagegruppe	Benchmark	BV2-Max.
Liquide Mittel	1.7%	2%	
Obligationen CHF Inland	9.4%	16%	
Obligationen CHF Ausland	8.3%	11%	
Obligationen Global (CHF hedged)	22.3%	15%	
Aktien Schweiz	20.9%	23%	
Aktien Ausland	19.2%	22%	
Aktien Ausland (CHF hedged)	9.0%	0%	
Immobilien Schweiz	7.9%	11%	30%
Immobilien Ausland (CHF hedged)	1.3%	0%	10%
Total	100.0%	100%	
<hr/>			
Total Aktien (In- und Ausland)	49.1%	45%	50%
Total Fremdwährungen	19.2%	22%	30%

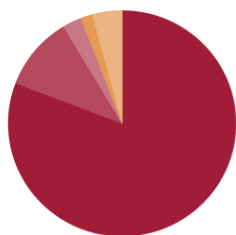
Portefeuillestruktur nach Währungen

■	CHF	80.8%
■	USD	10.6%
■	EUR	2.7%
■	JPY	1.7%
■	Übrige	4.2%

Benchmarkzusammensetzung

Citigroup CHF 1 M Euro Depo	2.0%
SBI Domestic AAA-BBB	16.0%
SBI Foreign AAA-BBB	11.0%
Bloomberg Barclays Gl. Agg. Treas. ex CH TR (CHF hedged)	9.0%
Bloomberg Barclays Gl. Agg. Corp. TR (CHF hedged)	6.0%
Swiss Performance Index	23.0%
MSCI World, ex CH, in CHF	17.6%
MSCI AC World Small Cap, in CHF	3.3%
MSCI World Emerging Markets, in CHF	1.1%
KGAST Immo-Index	11.0%

Eigenschaften der festverzinslichen Anlagen

Modified Duration	6.35
Durchschnittliches Rating	A+

Disclaimer

Die vorliegende Publikation begründet weder eine Aufforderung noch eine Empfehlung zum Erwerb oder Verkauf von Anlageinstrumenten sondern dient lediglich zur Informationszwecken. Sämtliche Dokumente, welche die rechtliche Grundlage für eine allfällige Investition bilden, können kostenlos bei der Anlagestiftung Swiss Life, Postfach, 8022 Zürich, Tel. 043 284 79 79 bezogen werden. Der Kreis der Anleger ist beschränkt auf Einrichtungen der 2. Säule und der Säule 3a sowie sonstige steuerbefreite Einrichtungen mit Sitz in der Schweiz, die ihrem Zweck nach der beruflichen Vorsorge dienen und Personen, die kollektive Anlagen für diese Einrichtungen verwalten, von der Eidgenössischen Finanzmarktaufsicht beaufsichtigt werden und bei der Stiftung ausschliesslich Gelder für diese Einrichtungen anlegen. Die vergangene Performance stellt keinen Indikator für die laufende und zukünftige Entwicklung dar. Die Performancedaten lassen die bei der Ausgabe und Rücknahme von Ansprüchen allenfalls erhobenen Kommissionen und Kosten unberücksichtigt.

Anlagestiftung Swiss Life BVG-Mix 25 P



Anlagestrategie

- Die Anlagegruppe BVG-Mix 25 P investiert im Durchschnitt ca. 25% in Aktien. Etwas über die Hälfte des Aktienanteils wird in schweizerische Dividendenpapiere angelegt, der Rest entfällt auf ausländische Gesellschaften. Durchschnittlich sind rund 58% des Vermögens in Obligationen investiert.
- Es gelten folgende Höchstgrenzen: 35% Aktien, 30% Fremdwährungen.
- BVG-Mix 25 P eignet sich für Anleger, die bereit sind, Kursschwankungen in Kauf zu nehmen. Wir empfehlen einen Anlagehorizont von über fünf Jahren.

Produkteinformationen

Valorennummer	1436904
ISIN	CH0014369042
LEI	254900JNOBNDNHDGRO53
Bloomberg Ticker	SLVOR25 SW
Benchmark	customized
Währung	CHF
Lancierungsdatum	30.09.2002
Lancierungspreis	100.00
Jahresabschluss	30.09.
Ausgabe/Rücknahme	täglich
Annahmeschluss	14.00 Uhr

Asset Manager *

- Taktische Asset Allocation:
Swiss Life Asset Management AG
- Eingesetzte artreine Anlagegruppen:
Diverse gemäss Swiss Life Best Select Invest Plus®

Externe Beratung

PPCmetrics erbringt innerhalb der artreinen Anlagegruppen folgende Dienstleistungen: Beratung betreffend geeigneter Mandatsstruktur, Unterstützung bei der Selektion geeigneter Asset Manager sowie Unterstützung bei der laufenden Überwachung des Asset Managers und Beurteilung der

Anlageresultate

Kurspublikationen	Bloomberg: ASSL www.swisslife.ch/anlagestiftung
Betriebsaufwandquote TER _{KGAST} **	
- ex ante	1.35%
- ex post per 30.09.2018	1.37%
Ausgabe-/Rücknahmekommission	keine
Ausschüttungspraxis	Thesaurierung

* Die Auswahl der Manager, deren permanente Überwachung und die gesamte Prozessbegleitung erfolgen nach objektiven Kriterien und bester institutioneller Praxis durch Swiss Life Asset Management AG

** Die Betriebsaufwandquote TER_{KGAST} deckt sämtliche Kosten mit Ausnahme der Transaktionskosten und der transaktionsbezogenen steuerlichen Abgaben ab

Indizierte Wertentwicklung und Performances

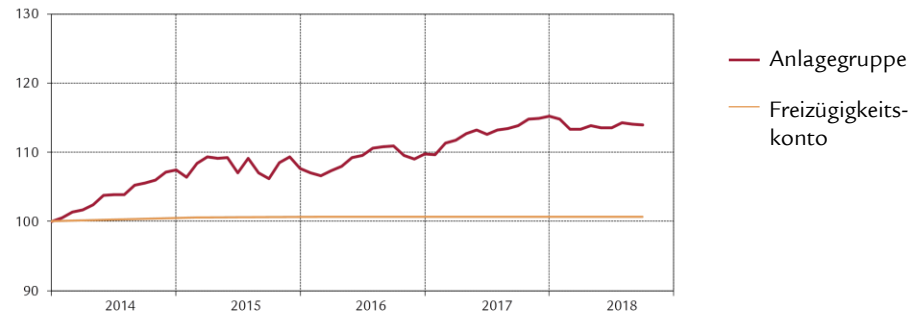

Performance	1M	3M	1J	3J	5J	10J	seit 30.09.02
Anlagegruppe (in %)	-0.12	0.39	0.11	7.31	15.06	39.44	55.06
	YTD	2017	2016	2015	2014	2013	2012
Anlagegruppe (in %)	-1.12	4.99	1.90	0.23	7.44	4.64	7.58

Monatliche Performance 2018

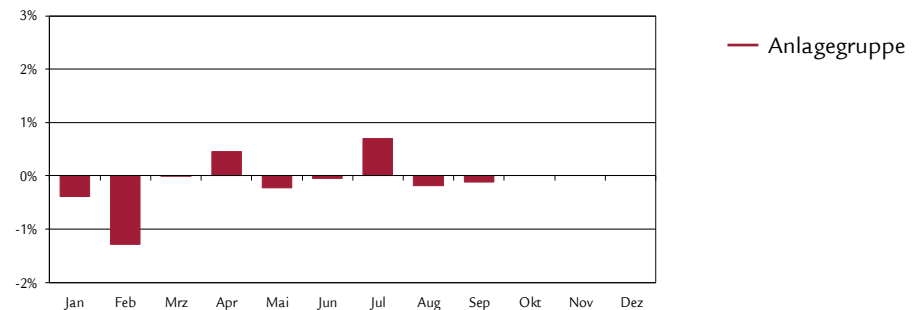

Statistische Angaben (annualisiert)

	1J	3J	5J	10J	seit 30.09.02
Volatilität Anlagegruppe (in %)	1.94	2.62	2.97	3.69	3.74
Volatilität Benchmark (in %)	1.95	2.45	2.73	3.52	3.59
Tracking Error ex post (in %)	0.39	0.45	0.48	0.54	0.60
Tracking Error ex ante (in %)	0.50				
Information Ratio	-4.29	-2.52	-2.61	-2.01	-2.34
Sharpe Ratio	0.44	1.18	1.13	0.94	0.63
Korrelation	0.98	0.99	0.99	0.99	0.99
Beta	0.98	1.05	1.08	1.04	1.03
Jensen-Alpha	-1.58	-1.34	-1.55	-1.21	-1.45
Maximum Drawdown (in %)	-3.11	-4.53	-5.57	-8.06	-15.36
Recovery Period (Jahre)	-	0.39	0.46	0.37	1.66

Kennzahlen

	31.12.2017	30.09.2018
Vermögen in Mio. CHF	545.4	608.0
Nettoinventarwert pro Anspruch in CHF	156.81	155.06

Portefeuillestruktur nach Anlagekategorien

	Anlagegruppe	Benchmark
Liquide Mittel	1.0%	2%
Obligationen CHF Inland	19.0%	24%
Obligationen CHF Ausland	11.3%	13%
Obligationen Global (CHF hedged)	26.8%	21%
Aktien Schweiz	11.7%	13%
Aktien Ausland	11.3%	12%
Aktien Ausland (CHF hedged)	5.9%	0%
Immobilien Schweiz	11.9%	15%
Immobilien Ausland (CHF hedged)	1.1%	0%
Total	100.0%	100%
.....		
Total Aktien (In- und Ausland)	28.9%	25%
Total Fremdwährungen	11.3%	12%

Portefeuillestruktur nach Währungen

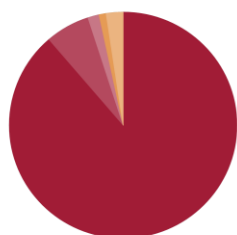

■	CHF	88.7%
■	USD	6.3%
■	EUR	1.6%
■	JPY	1.0%
■	Übrige	2.4%

Grösste Aktienpositionen

	Anlagegruppe
Nestlé	2.2%
Novartis	1.8%
Roche GS	1.5%
UBS	0.5%
Cie Fin Richemont	0.4%
Zurich Insurance Group	0.4%
ABB	0.4%
Credit Suisse Group	0.3%
Apple Inc.	0.3%
Swiss Re	0.2%

Eigenschaften der festverzinslichen Anlagen

Modified Duration	6.65
Durchschnittliches Rating	A+

Disclaimer

Die vorliegende Publikation begründet weder eine Aufforderung noch eine Empfehlung zum Erwerb oder Verkauf von Anlageinstrumenten sondern dient lediglich zu Informationszwecken. Sämtliche Dokumente, welche die rechtliche Grundlage für eine allfällige Investition bilden, können kostenlos bei der Anlagestiftung Swiss Life, Postfach, 8022 Zürich, Tel. 043 284 79 79, der Freizügigkeitsstiftung Swiss Life, p.A. Swiss Life AG, Service Center LPZ, Postfach, 8022 Zürich, Tel. 0800 378 378 oder der Vorsorgestiftung 3a Swiss Life, p. A. Swiss Life AG, Service Center LPZ, Postfach, 8022 Zürich, Tel. 0800 378 378 bezogen werden. Der Kreis der Anleger ist beschränkt auf Einrichtungen der 2. Säule und der Säule 3a sowie sonstige steuerbefreite Einrichtungen mit Sitz in der Schweiz, die ihrem Zweck nach der beruflichen Vorsorge dienen und Personen, die kollektive Anlagen für diese Einrichtungen verwalten, von der Eidgenössischen Finanzmarktaufsicht beaufsichtigt werden und bei der Stiftung ausschliesslich Gelder für diese Einrichtungen anlegen.

Die vergangene Performance stellt keinen Indikator für die laufende und zukünftige Entwicklung dar. Die Performancedaten lassen die bei der Ausgabe und Rücknahme von Ansprüchen allenfalls erhobenen Kommissionen und Kosten unberücksichtigt.

Anlagestiftung Swiss Life BVG-Mix 35 P



Anlagestrategie

- Die Anlagegruppe BVG-Mix 35 P investiert im Durchschnitt ca. 35% in Aktien. Etwas über die Hälfte des Aktienanteils wird in schweizerische Dividendenpapiere angelegt, der Rest entfällt auf ausländische Gesellschaften. Durchschnittlich sind rund 50% des Vermögens in Obligationen investiert.
- Es gelten folgende Höchstgrenzen: 45% Aktien, 30% Fremdwährungen.
- BVG-Mix 35 P eignet sich für Anleger, die bereit sind, mittlere Kursschwankungen in Kauf zu nehmen. Wir empfehlen einen Anlagehorizont von über sieben Jahren.

Produkteinformationen

Valorennummer	1436916
ISIN	CH0014369166
LEI	254900SR5GM6HP44F130
Bloomberg Ticker	SLVOR35 SW
Benchmark	customized
Währung	CHF
Lancierungsdatum	30.09.2002
Lancierungspreis	100.00
Jahresabschluss	30.09.
Ausgabe/Rücknahme	täglich
Annahmeschluss	14.00 Uhr

Asset Manager *

- Taktische Asset Allocation:
Swiss Life Asset Management AG
- Eingesetzte artreine Anlagegruppen:
Diverse gemäss Swiss Life Best Select Invest Plus®

Externe Beratung

PPCmetrics erbringt innerhalb der artreinen Anlagegruppen folgende Dienstleistungen: Beratung betreffend geeigneter Mandatsstruktur, Unterstützung bei der Selektion geeigneter Asset Manager sowie Unterstützung bei der laufenden Überwachung des Asset Managers und Beurteilung der Anlageresultate

Kurspublikationen Bloomberg: ASSL
www.swisslife.ch/anlagestiftung

Betriebsaufwandquote TER _{KGAST} **	
- ex ante	1.37%
- ex post per 30.09.2018	1.39%
Ausgabe-/Rücknahmekommission	keine
Ausschüttungspraxis	Thesaurierung

* Die Auswahl der Manager, deren permanente Überwachung und die gesamte Prozessbegleitung erfolgen nach objektiven Kriterien und bester institutioneller Praxis durch Swiss Life Asset Management AG

** Die Betriebsaufwandquote TER_{KGAST} deckt sämtliche Kosten mit Ausnahme der Transaktionskosten und der transaktionsbezogenen steuerlichen Abgaben ab

Indexierte Wertentwicklung und Performances

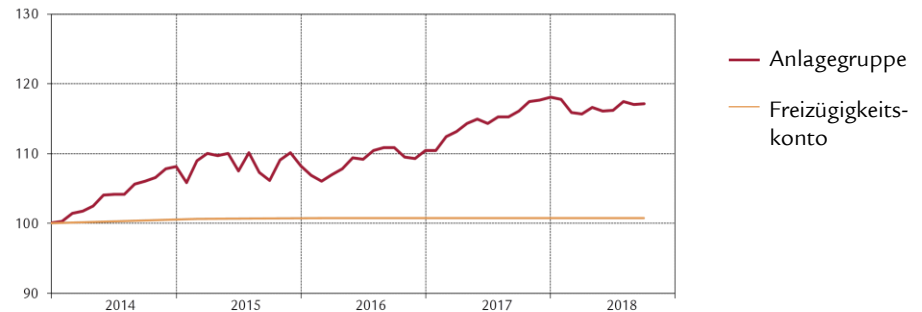

Performance	1M	3M	1J	3J	5J	10J	seit 30.09.02
Anlagegruppe (in %)	0.02	0.78	0.88	10.37	18.73	44.76	63.75
	YTD	2017	2016	2015	2014	2013	2012
Anlagegruppe (in %)	-0.80	6.90	2.04	0.09	8.11	6.98	8.67

Monatliche Performance 2018

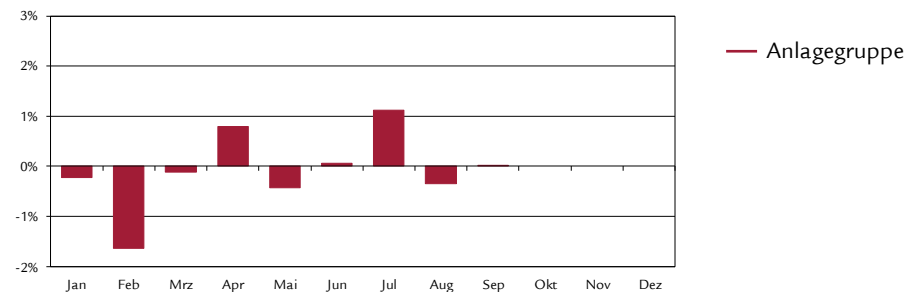

Statistische Angaben (annualisiert)

	1J	3J	5J	10J	seit 30.09.02
Volatilität Anlagegruppe (in %)	2.66	3.33	3.88	4.71	4.84
Volatilität Benchmark (in %)	2.66	3.18	3.60	4.55	4.69
Tracking Error ex post (in %)	0.48	0.49	0.54	0.56	0.66
Tracking Error ex ante (in %)	0.50				
Information Ratio	-3.41	-2.31	-2.39	-1.96	-2.25
Sharpe Ratio	0.61	1.21	1.03	0.82	0.55
Korrelation	0.98	0.99	0.99	0.99	0.99
Beta	0.98	1.04	1.07	1.03	1.02
Jensen-Alpha	-1.57	-1.28	-1.60	-1.18	-1.53
Maximum Drawdown (in %)	-3.88	-6.34	-7.48	-12.24	-22.51
Recovery Period (Jahre)	-	0.42	1.00	0.41	3.44

Kennzahlen

	31.12.2017	30.09.2018
Vermögen in Mio. CHF	163.6	200.4
Nettoinventarwert pro Anspruch in CHF	165.07	163.75

Portfeuillestruktur nach Anlagekategorien

	Anlagegruppe	Benchmark
Liquide Mittel	1.8%	2%
Obligationen CHF Inland	13.1%	20%
Obligationen CHF Ausland	9.2%	12%
Obligationen Global (CHF hedged)	24.1%	18%
Aktien Schweiz	16.0%	18%
Aktien Ausland	15.0%	17%
Aktien Ausland (CHF hedged)	8.9%	0%
Immobilien Schweiz	10.5%	13%
Immobilien Ausland (CHF hedged)	1.4%	0%
Total	100.0%	100%
.....		
Total Aktien (In- und Ausland)	39.9%	35%
Total Fremdwährungen	15.0%	17%

Portfeuillestruktur nach Währungen

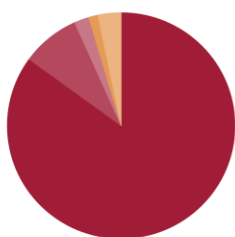

■	CHF	85.0%
■	USD	8.3%
■	EUR	2.1%
■	JPY	1.3%
■	Übrige	3.3%

Grösste Aktienpositionen

	Anlagegruppe
Nestlé	3.1%
Novartis	2.5%
Roche GS	2.0%
UBS	0.7%
Cie Fin Richemont	0.6%
Zurich Insurance Group	0.5%
ABB	0.5%
Credit Suisse Group	0.4%
Apple Inc.	0.4%
Swiss Re	0.3%

Eigenschaften der festverzinslichen Anlagen

Modified Duration	6.52
Durchschnittliches Rating	A+

Disclaimer

Die vorliegende Publikation begründet weder eine Aufforderung noch eine Empfehlung zum Erwerb oder Verkauf von Anlageinstrumenten sondern dient lediglich zu Informationszwecken. Sämtliche Dokumente, welche die rechtliche Grundlage für eine allfällige Investition bilden, können kostenlos bei der Anlagestiftung Swiss Life, Postfach, 8022 Zürich, Tel. 043 284 79 79, der Freizügigkeitsstiftung Swiss Life, p.A. Swiss Life AG, Service Center LPZ, Postfach, 8022 Zürich, Tel. 0800 378 378 oder der Vorsorgestiftung 3a Swiss Life, p. A. Swiss Life AG, Service Center LPZ, Postfach, 8022 Zürich, Tel. 0800 378 378 bezogen werden. Der Kreis der Anleger ist beschränkt auf Einrichtungen der 2. Säule und der Säule 3a sowie sonstige steuerbefreite Einrichtungen mit Sitz in der Schweiz, die ihrem Zweck nach der beruflichen Vorsorge dienen und Personen, die kollektive Anlagen für diese Einrichtungen verwalten, von der Eidgenössischen Finanzmarktaufsicht beaufsichtigt werden und bei der Stiftung ausschliesslich Gelder für diese Einrichtungen anlegen.

Die vergangene Performance stellt keinen Indikator für die laufende und zukünftige Entwicklung dar. Die Performancedaten lassen die bei der Ausgabe und Rücknahme von Ansprüchen allenfalls erhobenen Kommissionen und Kosten unberücksichtigt.

Anlagestiftung Swiss Life BVG-Mix 45 P



Anlagestrategie

- Die Anlagegruppe BVG-Mix 45 P investiert im Durchschnitt ca. 45% in Aktien. Etwas über die Hälfte des Aktienanteils wird in schweizerische Dividendenpapiere angelegt, der Rest entfällt auf ausländische Gesellschaften. Durchschnittlich sind rund 42% des Vermögens in Obligationen investiert.
- Es gelten folgende Höchstgrenzen: 50% Aktien, 30% Fremdwährungen.
- BVG-Mix 45 P eignet sich für Anleger, die bereit sind, grössere Kursschwankungen in Kauf zu nehmen. Wir empfehlen einen Anlagehorizont von über zehn Jahren.

Produkteinformationen

Valorennummer	1436925
ISIN	CH0014369257
LEI	2549001XL79VZWO5Q69
Bloomberg Ticker	SLVOR45 SW
Benchmark	customized
Währung	CHF
Lancierungsdatum	30.09.2002
Lancierungspreis	100.00
Jahresabschluss	30.09.
Ausgabe/Rücknahme	täglich
Annahmeschluss	14.00 Uhr
Asset Manager *	
- Taktische Asset Allocation:	Swiss Life Asset Management AG
- Eingesetzte artreine Anlagegruppen:	Diverse gemäss Swiss Life Best Select Invest Plus®

Externe Beratung

PPCmetrics erbringt innerhalb der artreinen Anlagegruppen folgende Dienstleistungen: Beratung betreffend geeigneter Mandatsstruktur, Unterstützung bei der Selektion geeigneter Asset Manager sowie Unterstützung bei der laufenden Überwachung des Asset Managers und Beurteilung der Anlageresultate

Kurspublikationen Bloomberg: ASSL
www.swisslife.ch/anlagestiftung

Betriebsaufwandquote TER_{KGAST} **

- ex ante 1.39%
- ex post per 30.09.2018 1.41%

Ausgabe-/Rücknahmekommission keine

Ausschüttungspraxis Thesaurierung

* Die Auswahl der Manager, deren permanente Überwachung und die gesamte Prozessbegleitung erfolgen nach objektiven Kriterien und bester institutioneller Praxis durch Swiss Life Asset Management AG

** Die Betriebsaufwandquote TER_{KGAST} deckt sämtliche Kosten mit Ausnahme der Transaktionskosten und der transaktionsbezogenen steuerlichen Abgaben ab

Indexierte Wertentwicklung und Performances



Performance	1M	3M	1J	3J	5J	10J	p.a. seit 30.09.02
Anlagegruppe (in %)	0.08	1.05	1.46	12.93	21.97	49.10	71.47
	YTD	2017	2016	2015	2014	2013	2012
Anlagegruppe (in %)	-0.61	8.48	2.06	-0.16	8.84	9.52	9.70

Monatliche Performance 2018

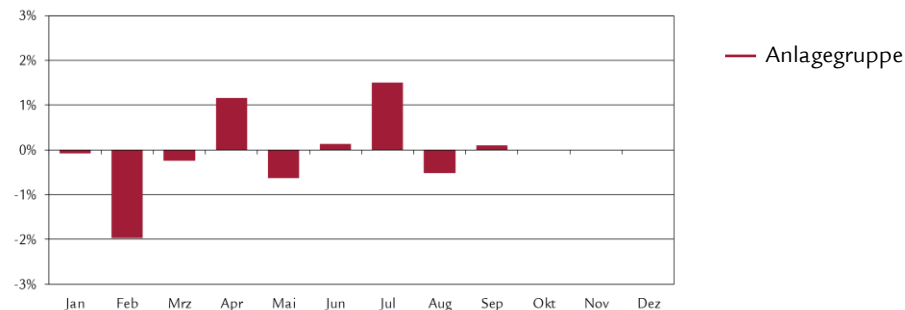

Statistische Angaben (annualisiert)

	1J	3J	5J	10J	seit 30.09.02
Volatilität Anlagegruppe (in %)	3.36	4.14	4.87	5.82	6.03
Volatilität Benchmark (in %)	3.43	4.01	4.55	5.69	5.90
Tracking Error ex post (in %)	0.57	0.53	0.58	0.59	0.71
Tracking Error ex ante (in %)	0.50				
Information Ratio	-3.20	-2.44	-2.38	-1.97	-2.25
Sharpe Ratio	0.65	1.16	0.93	0.71	0.49
Korrelation	0.99	0.99	0.99	1.00	0.99
Beta	0.97	1.02	1.06	1.02	1.02
Jensen-Alpha	-1.65	-1.39	-1.70	-1.21	-1.60
Maximum Drawdown (in %)	-4.58	-8.17	-9.52	-16.36	-29.17
Recovery Period (Jahre)	-	0.49	1.01	0.47	3.98

Kennzahlen

	31.12.2017	30.09.2018
Vermögen in Mio. CHF	226.3	256.2
Nettoinventarwert pro Anspruch in CHF	172.52	171.47

Portefeuillestruktur nach Anlagekategorien

	Anlagegruppe	Benchmark
Liquide Mittel	1.7%	2%
Obligationen CHF Inland	9.4%	16%
Obligationen CHF Ausland	8.3%	11%
Obligationen Global (CHF hedged)	22.3%	15%
Aktien Schweiz	20.9%	23%
Aktien Ausland	19.2%	22%
Aktien Ausland (CHF hedged)	9.0%	0%
Immobilien Schweiz	7.9%	11%
Immobilien Ausland (CHF hedged)	1.3%	0%
Total	100.0%	100%
<hr/>		
Total Aktien (In- und Ausland)	49.1%	45%
Total Fremdwährungen	19.2%	22%

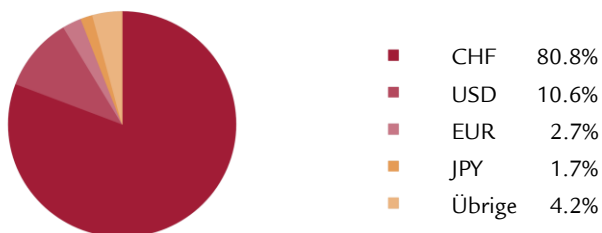
Portefeuillestruktur nach Währungen

Grösste Aktienpositionen

	Anlagegruppe
Nestlé	4.0%
Novartis	3.2%
Roche GS	2.7%
UBS	1.0%
Cie Fin Richemont	0.7%
Zurich Insurance Group	0.7%
ABB	0.7%
Credit Suisse Group	0.6%
Apple Inc.	0.5%
Swiss Re	0.4%

Eigenschaften der festverzinslichen Anlagen

Modified Duration	6.35
Durchschnittliches Rating	A+

Disclaimer

Die vorliegende Publikation begründet weder eine Aufforderung noch eine Empfehlung zum Erwerb oder Verkauf von Anlageinstrumenten sondern dient lediglich zu Informationszwecken. Sämtliche Dokumente, welche die rechtliche Grundlage für eine allfällige Investition bilden, können kostenlos bei der Anlagestiftung Swiss Life, Postfach, 8022 Zürich, Tel. 043 284 79 79, der Freizügigkeitsstiftung Swiss Life, p.A. Swiss Life AG, Service Center LPZ, Postfach, 8022 Zürich, Tel. 0800 378 378 oder der Vorsorgestiftung 3a Swiss Life, p. A. Swiss Life AG, Service Center LPZ, Postfach, 8022 Zürich, Tel. 0800 378 378 bezogen werden. Der Kreis der Anleger ist beschränkt auf Einrichtungen der 2. Säule und der Säule 3a sowie sonstige steuerbefreite Einrichtungen mit Sitz in der Schweiz, die ihrem Zweck nach der beruflichen Vorsorge dienen und Personen, die kollektive Anlagen für diese Einrichtungen verwalten, von der Eidgenössischen Finanzmarktaufsicht beaufsichtigt werden und bei der Stiftung ausschliesslich Gelder für diese Einrichtungen anlegen.

Die vergangene Performance stellt keinen Indikator für die laufende und zukünftige Entwicklung dar. Die Performancedaten lassen die bei der Ausgabe und Rücknahme von Ansprüchen allenfalls erhobenen Kommissionen und Kosten unberücksichtigt.

Anlagestiftung Swiss Life Obligationen CHF Inland PM



Anlagestrategie

- Anlagen in auf CHF lautende Forderungspapiere von Schuldern mit Domizil in der Schweiz
- Aktive Titelselektion, Durationsteuerung und Zinskurvenpositionierung
- Schuldnerbegrenzung: 10% (Ausnahmen: Pfandbriefinstitute 25%, Bund ohne Begrenzung)
- Benchmarkfremde Schuldner: max. 10%
- Durchschnittliche Ratingqualität: mindestens A+
- Umsetzung mittels Einsatz des Swiss Life iFunds (CH) Bond Swiss Francs Domestic (CHF); Anlagefonds schweizerischen Rechts der Kategorie "Übrige Fonds für traditionelle Anlagen"

Produkteinformationen

Valorennummer	3026053
ISIN	CH0030260530
LEI	254900M0YGKYAE29FA28
Bloomberg Ticker	SLOCIPM SW
Benchmark	SBI Domestic AAA - BBB TR
Währung	CHF
Lancierungsdatum	31.05.2007
Lancierungspreis	100.00
Jahresabschluss	30.09.
Ausgabe/Rücknahme	täglich
Annahmeschluss *	14.30 Uhr
Asset Manager gemäss	Swiss Life Best Select Invest Plus® **
	Swiss Life Asset Management AG
Überwachung Asset Manager	PPCmetrics unterstützt die laufende Überwachung des Asset Managers sowie die Beurteilung der Anlageresultate
Kurspublikationen	Bloomberg: ASSL www.swisslife.ch/anlagestiftung
Betriebsaufwandquote TER _{KGAST} ***	
- ex ante	0.08%
- ex post per 30.09.2018	0.08%
Ausgabe-/Rücknahmekommission	keine
Ausschüttungspraxis	Thesaurierung

* Erwerb dieser Tranche ist nur im Rahmen einer speziellen Vereinbarung mit Swiss Life Asset Managers möglich

** Die Auswahl der Manager, deren permanente Überwachung und die gesamte Prozessbegleitung erfolgen nach objektiven Kriterien und bester institutioneller Praxis durch Swiss Life Asset Management AG

*** Die Betriebsaufwandquote TER_{KGAST} deckt sämtliche Kosten mit Ausnahme der Transaktionskosten und der transaktionsbezogenen steuerlichen Abgaben ab

Indexierte Wertentwicklung und Performances

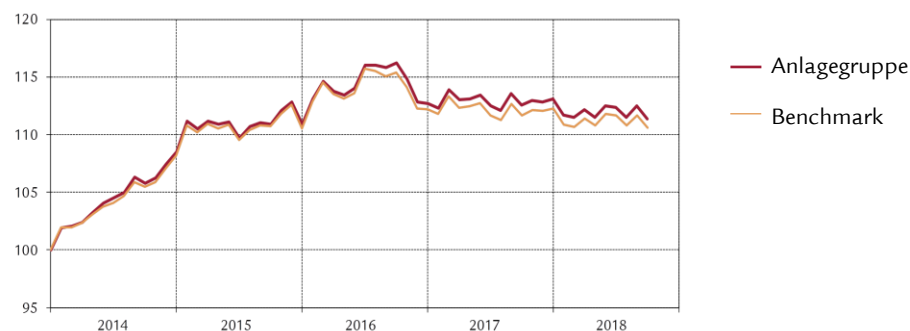

Performance	1M	3M	1J	3J	5J	10J	p.a. seit
				p.a.	p.a.	p.a.	31.05.07
Anlagegruppe (in %)	-0.95	-0.84	-1.02	0.14	2.10	3.17	3.27
Benchmark (in %)	-0.92	-0.91	-0.90	-0.03	1.94	2.89	3.07
	YTD	2017	2016	2015	2014	2013	2012
Anlagegruppe (in %)	-1.52	0.38	1.63	2.22	8.47	-2.16	3.40
Benchmark (in %)	-1.47	0.10	1.46	2.17	8.20	-2.64	2.65

Monatliche Performance

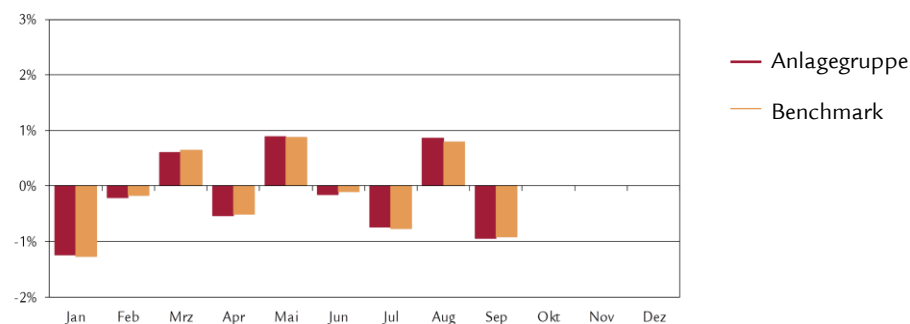

Statistische Angaben (annualisiert)

	1J	3J	5J	10J	seit
					31.05.07
Volatilität Anlagegruppe (in %)	2.42	3.24	3.17	3.07	3.02
Volatilität Benchmark (in %)	2.41	3.29	3.19	3.16	3.13
Tracking Error ex post (in %)	0.16	0.25	0.26	0.39	0.44
Tracking Error ex ante (in %)	0.30				
Information Ratio	-0.76	0.67	0.60	0.72	0.48
Sharpe Ratio	-0.12	0.27	0.83	1.06	1.00
Korrelation	1.00	1.00	1.00	0.99	0.99
Beta	1.00	0.98	0.99	0.96	0.96
Jensen-Alpha	-0.12	0.18	0.17	0.38	0.33
Maximum Drawdown (in %)	-2.46	-5.00	-5.00	-5.00	-5.00
Recovery Period (Jahre)	-	-	-	-	-

Kennzahlen

	31.12.2017	30.09.2018
Vermögen in Mio. CHF	411.2	454.6
Nettoinventarwert pro Anspruch in CHF	146.29	144.06

Portefeuillestruktur nach Schuldnerkategorien und Angaben zur Duration und Rendite und Verfall

	Anlagegruppe	Benchmark
Eidgenossenschaft	16.7%	23.3%
Kantone, Städte	12.2%	12.1%
Pfandbriefinstitute	27.9%	34.8%
Banken, Finanzgesellschaften	21.4%	16.3%
Supranationale, Agencies	2.8%	3.4%
Industrie, Versorgungsbetriebe, Übrige	19.0%	10.1%
Liquide Mittel, Absicherung	0.0%	-
Total	100.0%	100.0%
<hr/>		
Modified Duration ¹⁾	8.3	8.2
Theoretische Rendite auf Verfall ¹⁾	0.4%	0.2%

¹⁾ unter Berücksichtigung der Derivate

Fälligkeitsstruktur der Anlagen

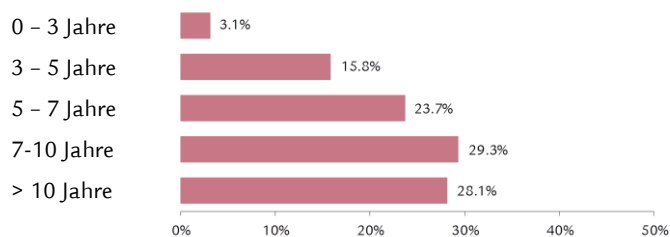

Anlagen nach Rating

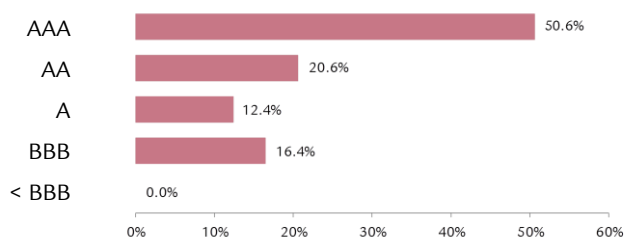

Durchschnittliches Rating

AA-

Grösste Schuldner und Rating

Schuldner	Rating	Anteil
Eidgenossenschaft	AAA	16.7%
Pfandbriefbank	AAA	14.6%
Pfandbriefzentrale	AAA	13.3%
Zürcher Kantonalbank	AAA	2.2%
Kanton Genf	AA-	1.9%

Weitere Angaben zu den Schuldnern

Anzahl Schuldner	116
Anteil Nicht-Benchmark Schuldner	2.3%

Disclaimer

Die vorliegende Publikation begründet weder eine Aufforderung noch eine Empfehlung zum Erwerb oder Verkauf von Anlageinstrumenten sondern dient lediglich zu Informationszwecken. Sämtliche Dokumente, welche die rechtliche Grundlage für eine allfällige Investition bilden, können kostenlos bei der Anlagestiftung Swiss Life, Postfach, 8022 Zürich, Tel. 043 284 79 79 bezogen werden. Der Kreis der Anleger ist beschränkt auf Einrichtungen der 2. Säule und der Säule 3a sowie sonstige steuerbefreite Einrichtungen mit Sitz in der Schweiz, die ihrem Zweck nach der beruflichen Vorsorge dienen und Personen, die kollektive Anlagen für diese Einrichtungen verwalten, von der Eidgenössischen Finanzmarktaufsicht beaufsichtigt werden und bei der Stiftung ausschliesslich Gelder für diese Einrichtungen anlegen, welche eine spezielle Vereinbarung mit Swiss Life Asset Managers abgeschlossen haben.

Die vergangene Performance stellt keinen Indikator für die laufende und zukünftige Entwicklung dar. Die Performancedaten lassen die bei der Ausgabe und Rücknahme von Ansprüchen allenfalls erhobenen Kommissionen und Kosten unberücksichtigt.

Anlagestiftung Swiss Life

Obligationen CHF Ausland PM



Anlagestrategie

- Anlagen in auf CHF lautende Forderungspapiere von Schuldern, die vorwiegend im Ausland domiziliert sind
- Aktive Titelselektion, Durationsteuerung und Zinskurvenpositionierung
- Schuldnerbegrenzung: 10%
- Benchmarkfremde Schuldner: max. 20%
- Durchschnittliche Ratingqualität: mindestens A
- Umsetzung mittels Einsatz des Swiss Life iFunds (CH) Bond Swiss Francs Foreign (CHF); Anlagefonds schweizerischen Rechts der Kategorie "Übrige Fonds für traditionelle Anlagen"

Produkteinformationen

Valorennummer	3026054
ISIN	CH0030260548
LEI	2549002XPEQH1AZYBW05
Bloomberg Ticker	SLOCAPM SW
Benchmark	SBI Foreign AAA - BBB TR
Währung	CHF
Lancierungsdatum	31.05.2007
Lancierungspreis	100.00
Jahresabschluss	30.09.
Ausgabe/Rücknahme	täglich
Annahmeschluss *	14.30 Uhr

Asset Manager gemäss

Swiss Life Best Select Invest Plus® **

Swiss Life Asset Management AG

Überwachung Asset Manager

PPCmetrics unterstützt die laufende Überwachung des Asset Managers sowie die Beurteilung der Anlageresultate

Kurspublikationen Bloomberg: ASSL
www.swisslife.ch/anlagestiftung

Betriebsaufwandquote TER_{KGAST} ***

- ex ante 0.08%

- ex post per 30.09.2018 0.08%

Ausgabe-/Rücknahmekommission keine

Ausschüttungspraxis Thesaurierung

* Erwerb dieser Tranche ist nur im Rahmen einer speziellen Vereinbarung mit Swiss Life Asset Managers möglich

** Die Auswahl der Manager, deren permanente Überwachung und die gesamte Prozessbegleitung erfolgen nach objektiven Kriterien und bester institutioneller Praxis durch Swiss Life Asset Management AG

*** Die Betriebsaufwandquote TER_{KGAST} deckt sämtliche Kosten mit Ausnahme der Transaktionskosten und der transaktionsbezogenen steuerlichen Abgaben ab

Indexierte Wertentwicklung und Performances

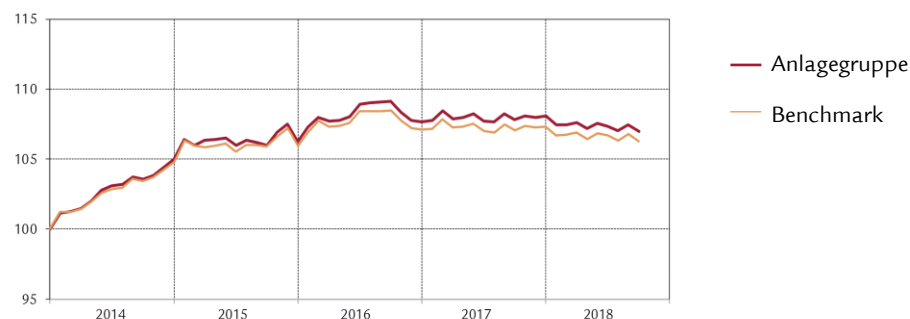

Performance	1M	3M	1J	3J	5J	10J	p.a. seit
				p.a.	p.a.	p.a.	31.05.07
Anlagegruppe (in %)	-0.47	-0.34	-0.78	0.32	1.42	3.17	2.62
Benchmark (in %)	-0.47	-0.38	-0.74	0.12	1.23	2.88	2.49
	YTD	2017	2016	2015	2014	2013	2012
Anlagegruppe (in %)	-1.03	0.40	1.31	1.24	4.95	0.90	7.43
Benchmark (in %)	-0.97	0.21	1.09	1.10	4.78	0.38	6.01

Monatliche Performance

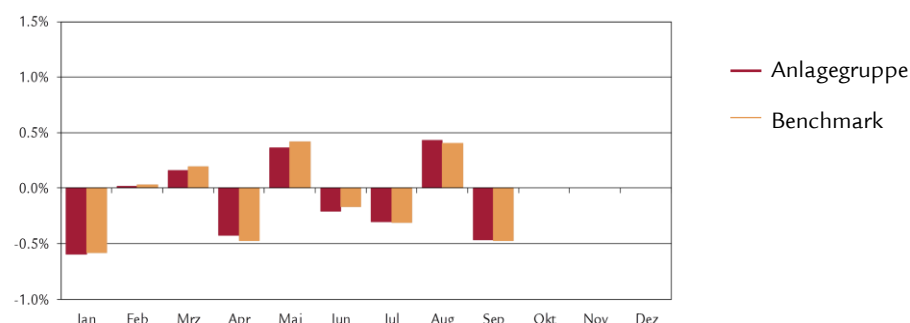

Statistische Angaben (annualisiert)

	1J	3J	5J	10J	seit
					31.05.07
Volatilität Anlagegruppe (in %)	1.17	1.67	1.67	2.91	3.01
Volatilität Benchmark (in %)	1.20	1.66	1.69	2.67	2.77
Tracking Error ex post (in %)	0.12	0.19	0.30	1.16	1.15
Tracking Error ex ante (in %)	0.20				
Information Ratio	-0.33	1.04	0.67	0.25	0.11
Sharpe Ratio	-0.04	0.63	1.18	1.12	0.79
Korrelation	1.00	0.99	0.98	0.92	0.92
Beta	0.97	1.00	0.97	1.00	1.00
Jensen-Alpha	-0.04	0.19	0.24	0.28	0.12
Maximum Drawdown (in %)	-1.38	-2.19	-2.19	-6.15	-9.04
Recovery Period (Jahre)	-	-	-	0.18	0.68

Kennzahlen

	31.12.2017	30.09.2018
Vermögen in Mio. CHF	294.9	303.7
Nettoinventarwert pro Anspruch in CHF	135.40	134.00

Anlagestiftung Swiss Life

Obligationen CHF Ausland PM

Portfeuillestruktur nach Schuldnerkategorien und Angaben zur Duration und Rendite auf Verfall

	Anlagegruppe	Benchmark
Banken, Finanzgesellschaften	46.1%	39.0%
Staaten, Provinzen	5.7%	5.1%
Supranationale, Agencies	16.4%	38.6%
Industrie, Versorgungsbetriebe, Übrige	29.3%	17.3%
Liquide Mittel, Absicherung	2.5%	-
Total	100.0%	100.0%
<hr/>		
Modified Duration ¹⁾	5.0	5.0
Theoretische Rendite auf Verfall ¹⁾	0.4%	0.3%

¹⁾ unter Berücksichtigung der Derivate

Fälligkeitsstruktur der Anlagen

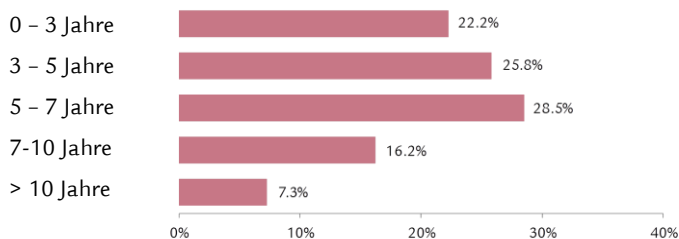

Anlagen nach Rating

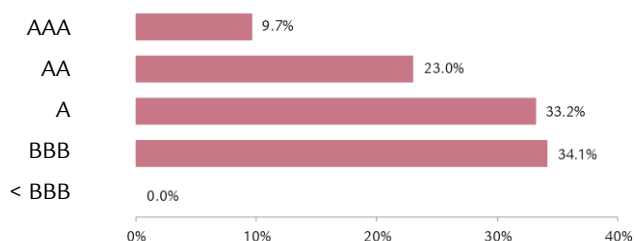

Durchschnittliches Rating **A**

Grösste Schuldner und Rating

Pfandbriefbank	AAA	3.8%
Gazprom	BBB-	2.9%
Pfandbriefzentrale	AAA	2.7%
Credit Suisse	BBB	2.3%
Corporacion Andina De Fomento	AA-	2.2%

Weitere Angaben zu den Schuldnern

Anzahl Schuldner	147
Anteil Nicht-Benchmark Schuldner	15.7%

Portfeuillestruktur nach Ländern/Regionen

	Anlagegruppe	Benchmark
USA/Kanada	22.0%	18.5%
Japan	0.0%	0.0%
Schweiz	17.4%	3.0%
Frankreich	9.4%	13.3%
Niederlande	3.9%	11.2%
Deutschland	3.9%	6.5%
United Kingdom	3.3%	2.5%
Polen	2.4%	0.9%
PIIGS	3.9%	1.8%
Übriges Europa	5.9%	14.8%
Übrige	20.9%	17.3%
Supranationale	4.5%	10.2%
Liquide Mittel, Absicherung	2.5%	-
Total	100.0%	100.0%

Disclaimer

Die vorliegende Publikation begründet weder eine Aufforderung noch eine Empfehlung zum Erwerb oder Verkauf von Anlageinstrumenten sondern dient lediglich zu Informationszwecken. Sämtliche Dokumente, welche die rechtliche Grundlage für eine allfällige Investition bilden, können kostenlos bei der Anlagestiftung Swiss Life, Postfach, 8022 Zürich, Tel. 043 284 79 79 bezogen werden. Der Kreis der Anleger ist beschränkt auf Einrichtungen der 2. Säule und der Säule 3a sowie sonstige steuerbefreite Einrichtungen mit Sitz in der Schweiz, die ihrem Zweck nach der beruflichen Vorsorge dienen und Personen, die kollektive Anlagen für diese Einrichtungen verwalten, von der Eidgenössischen Finanzmarktaufsicht beaufsichtigt werden und bei der Stiftung ausschliesslich Gelder für diese Einrichtungen anlegen, welche eine spezielle Vereinbarung mit Swiss Life Asset Managers abgeschlossen haben.

Die vergangene Performance stellt keinen Indikator für die laufende und zukünftige Entwicklung dar. Die Performancedaten lassen die bei der Ausgabe und Rücknahme von Ansprüchen allenfalls erhobenen Kommissionen und Kosten unberücksichtigt.

Anlagestiftung Swiss Life

Obligationen Global PM (CHF hedged)

Anlagestrategie

- Anlagen in auf Fremdwährungen lautende Forderungspapiere von Schuldern mit Domizil im In- oder Ausland (seit 1.1.2011 CHF hedged)
- Aktive Titelselektion, Durationsteuerung und Zinskurvenpositionierung
- Schuldnerbegrenzung: 10% (Ausnahme: sofern in der Benchmark vertreten, max. 5%-Punkte mehr als Benchmarkgewichtung)
- Benchmarkfremde Schuldner: max. 10%
- Durchschnittliches Rating: mindestens A-
- Fremdwährungsrisiken werden zu mindestens 90% gegen Schweizerfranken abgesichert
- Umsetzung mittels Einsatz Swiss Life iFunds (CH) Bond Global Government+ (CHF hedged) und Swiss Life iFunds (CH) Bond Global Corporates (CHF hedged); Anlagefonds schweizerischen Rechts der Kategorie "Übrige Fonds für traditionelle Anlagen"

Produkteinformationen

Valorennummer	3026055
ISIN	CH0030260555
LEI	254900F82G5L48XPDV74
Bloomberg Ticker	SLOFGPM SW
Benchmark *	40% Bloomberg Barclays Gl. Agg. Corp. 60% Bloomberg Barclays Gl. Agg. Treas. ex CH (Indices CHF hedged)
Währung	CHF
Lancierungsdatum	31.05.2007
Lancierungspreis	100.00
Jahresabschluss	30.09.
Ausgabe/Rücknahme	täglich
Annahmeschluss **	14.30 Uhr
Asset Manager gemäss	Swiss Life Best Select Invest Plus® ***

Swiss Life Asset Management AG	
Überwachung Asset Manager	PPCmetrics unterstützt die laufende Überwachung des Asset Managers sowie die Beurteilung der Anlageresultate
Kurspublikationen	Bloomberg: ASSL www.swisslife.ch/anlagestiftung
Betriebsaufwandquote TER _{KGAST} ****	
- ex ante	0.15%
- ex post per 30.09.2018	0.15%
Ausgabe-/Rücknahmekommission	keine
Ausschüttungspraxis	Thesaurierung

* Bis 30.06.12 60% Citigroup WGBI, ex CH (CHF hedged)

** Erwerb dieser Tranche ist nur im Rahmen einer speziellen Vereinbarung mit Swiss Life Asset Managers möglich

*** Die Auswahl der Manager, deren permanente Überwachung und die gesamte Prozessbegleitung erfolgen nach objektiven Kriterien und bester institutioneller Praxis durch Swiss Life Asset Management AG

**** Die Betriebsaufwandquote TER_{KGAST} deckt sämtliche Kosten mit Ausnahme der Transaktionskosten und der transaktionsbezogenen steuerlichen Abgaben ab

Indexierte Wertentwicklung und Performances

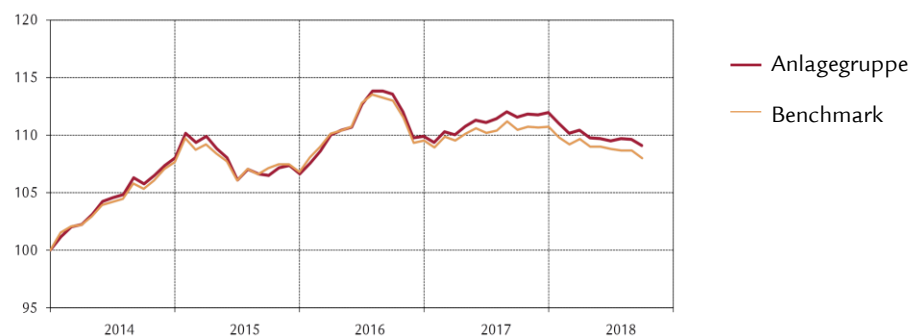

Performance	1M	3M	1J	3J	5J	10J	p.a. seit
				p.a.	p.a.	p.a.	31.05.07
Anlagegruppe (in %)	-0.46	-0.37	-2.20	0.81	1.89	2.36	2.01
Benchmark (in %)	-0.61	-0.72	-2.19	0.28	1.62	1.58	1.68
	YTD	2017	2016	2015	2014	2013	2012
Anlagegruppe (in %)	-2.53	1.89	3.03	-1.29	8.00	-0.59	8.82
Benchmark (in %)	-2.43	1.06	2.60	-0.81	7.61	-0.33	6.47

Monatliche Performance

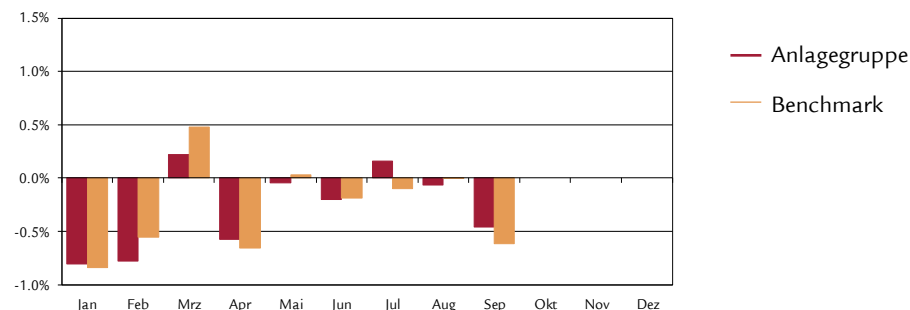

Statistische Angaben (annualisiert)

	1J	3J	5J	10J	seit
					31.05.07
Volatilität Anlagegruppe (in %)	1.32	2.54	2.74	6.01	5.92
Volatilität Benchmark (in %)	1.39	2.52	2.71	5.90	5.86
Tracking Error ex post (in %)	0.53	0.56	0.62	1.52	1.67
Tracking Error ex ante (in %)	0.60				
Information Ratio	-0.02	0.95	0.44	0.51	0.20
Sharpe Ratio	-1.13	0.61	0.89	0.41	0.30
Korrelation	0.92	0.98	0.97	0.97	0.96
Beta	0.88	0.98	0.98	0.99	0.97
Jensen-Alpha	-0.19	0.54	0.30	0.79	0.37
Maximum Drawdown (in %)	-3.15	-4.51	-4.51	-14.13	-14.13
Recovery Period (Jahre)	-	-	-	1.89	1.89

Kennzahlen

	31.12.2017	30.09.2018
Vermögen in Mio. CHF	196.4	223.5
Nettoinventarwert pro Anspruch in CHF	128.56	125.31

Anlagestiftung Swiss Life

Obligationen Global PM (CHF hedged)



Portefeuillestruktur nach Schuldnerkategorien

	Anlagegruppe	Benchmark
Industrie	26.6%	21.9%
Versorgungsbetriebe	0.7%	3.1%
Banken, Finanzgesellschaften	22.1%	15.0%
Staaten, Provinzen, Agencies	44.8%	60.0%
Supranationale	2.5%	0.0%
Liquide Mittel	2.3%	-
Währungsabsicherung	1.0%	-
Total	100.0%	100.0%

Angaben zur Duration und Rendite auf Verfall

	Anlagegruppe		Benchmark	
	Anteil	Duration	Anteil	Duration
USD	50.3%	5.9	43.4%	6.4
EUR	30.8%	5.3	25.5%	6.5
JPY	10.8%	6.9	17.6%	7.1
GBP	4.5%	10.2	5.9%	10.4
Übrige	3.6%	1.0	7.6%	5.8
Total	100.0%		100.0%	

Modified Duration ¹⁾	6.6	7.2
Theoretische Rendite auf Verfall ¹⁾	2.4%	2.2%

¹⁾ vor Währungsabsicherung, unter Berücksichtigung der Derivate

Fälligkeitsstruktur der Anlagen

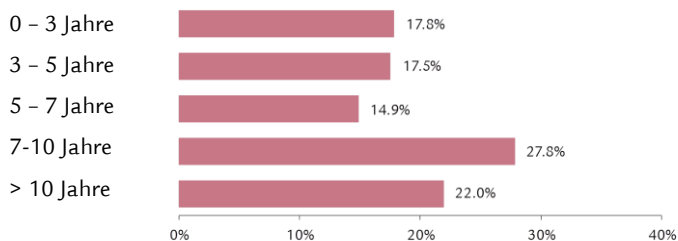

Anlagen nach Rating

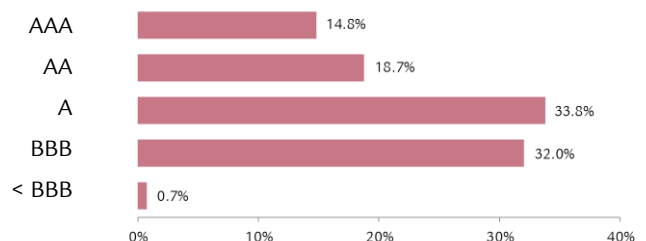

Durchschnittliches Rating **A**

Grösste Schuldner und Rating

Japan	A+	8.4%
US Treasury N/B	AAA	6.9%
United Kingdom	AA	3.0%
Italien (BTPs)	BBB	2.4%
Frankreich	AA	2.1%

Weitere Angaben zu den Schuldnern

Anzahl Schuldner	287
Anteil Nicht-Benchmark Schuldner	5.2%

Portefeuillestruktur nach Ländern/Regionen

	Anlagegruppe	Benchmark
USA/Kanada	38.5%	41.5%
Japan	11.2%	18.3%
Deutschland	7.7%	4.7%
PIIGS	6.5%	8.0%
Übrige	6.5%	6.8%
United Kingdom	5.9%	7.3%
Frankreich	6.8%	6.6%
Übriges Europa	5.8%	3.5%
Niederlande	1.8%	1.9%
Schweden	1.3%	0.6%
Schweiz	1.4%	0.8%
Supranationale	3.4%	-
Liquide Mittel, Absicherung	3.2%	-
Total	100.0%	100.0%

Disclaimer

Die vorliegende Publikation begründet weder eine Aufforderung noch eine Empfehlung zum Erwerb oder Verkauf von Anlageinstrumenten sondern dient lediglich zu Informationszwecken. Sämtliche Dokumente, welche die rechtliche Grundlage für eine allfällige Investition bilden, können kostenlos bei der Anlagestiftung Swiss Life, Postfach, 8022 Zürich, Tel. 043 284 79 79 bezogen werden. Der Kreis der Anleger ist beschränkt auf Einrichtungen der 2. Säule und der Säule 3a sowie sonstige steuerbefreite Einrichtungen mit Sitz in der Schweiz, die ihrem Zweck nach der beruflichen Vorsorge dienen und Personen, die kollektive Anlagen für diese Einrichtungen verwalten, von der Eidgenössischen Finanzmarktaufsicht beaufsichtigt werden und bei der Stiftung ausschliesslich Gelder für diese Einrichtungen anlegen, welche eine spezielle Vereinbarung mit Swiss Life Asset Managers abgeschlossen haben.

Die vergangene Performance stellt keinen Indikator für die laufende und zukünftige Entwicklung dar. Die Performancedaten lassen die bei der Ausgabe und Rücknahme von Ansprüchen allenfalls erhobenen Kommissionen und Kosten unberücksichtigt.

Anlagestiftung Swiss Life

Obligationen Global Staaten+ PM (CHF hedged)



Anlagestrategie

- Anlagen in auf Fremdwährungen lautende Forderungspapiere von Staaten und staatsnahen Institutionen
- Aktive Titelselektion, Durationsteuerung und Zinskurvenpositionierung
- Schuldnerbegrenzung: 10% (Ausnahme: sofern in der Benchmark vertreten, max. 5%-Punkte mehr als Benchmarkgewichtung)
- Benchmarkfremde Schuldner: max: 10%
- Durchschnittliche Ratingqualität: mindestens A+
- Fremdwährungsrisiken werden zu mindestens 90% gegen Schweizerfranken abgesichert
- Umsetzung mittels Einsatz des Swiss Life iFunds (CH) Bond Global Government+ (CHF hedged); Anlagefonds schweizerischen Rechts der Kategorie "Übrige Fonds für traditionelle Anlagen"

Produkteinformationen

Valorennummer	11956107
ISIN	CH0119561071
LEI	254900H7WEVS3K9ANR90
Bloomberg Ticker	SWLGSPM SW
Benchmark *	Bloomberg Barclays Global Aggregate Treasuries ex CH TR (CHF hedged)
Währung	CHF
Lancierungsdatum	14.12.2010
Lancierungspreis	100.00
Jahresabschluss	30.09.
Ausgabe/Rücknahme	täglich
Annahmeschluss **	14.30 Uhr
Asset Manager gemäss	Swiss Life Best Select Invest Plus® ***
	Swiss Life Asset Management AG

Überwachung Asset Manager
PPCmetrics unterstützt die laufende Überwachung des Asset Managers sowie die Beurteilung der Anlageresultate

Kurspublikationen	Bloomberg: ASSL www.swisslife.ch/anlagestiftung
Betriebsaufwandquote TER _{KGAST} ****	
- ex ante	0.15%
- ex post per 30.09.2018	0.15%
Ausgabe-/Rücknahmekommission	keine
Ausschüttungspraxis	Thesaurierung

* Bis 30.06.12 Citigroup WGBl, ex CH (CHF hedged)

** Erwerb dieser Tranche ist nur im Rahmen einer speziellen Vereinbarung mit Swiss Life Asset Managers möglich

*** Die Auswahl der Manager, deren permanente Überwachung und die gesamte Prozessbegleitung erfolgen nach objektiven Kriterien und bester institutioneller Praxis durch Swiss Life Asset Management AG

**** Die Betriebsaufwandquote TER_{KGAST} deckt sämtliche Kosten mit Ausnahme der Transaktionskosten und der transaktionsbezogenen steuerlichen Abgaben ab

Indexierte Wertentwicklung und Performances

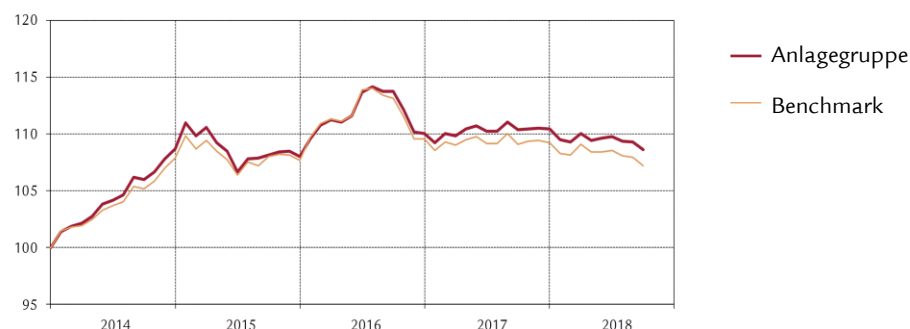

Performance	1M	3M	1J	3J p.a.	5J p.a.	p.a. seit 14.12.10
Anlagegruppe (in %)	-0.57	-1.01	-1.57	0.16	1.68	2.27
Benchmark (in %)	-0.64	-1.19	-1.74	-0.25	1.40	1.83
	YTD	2017	2016	2015	2014	2013
Anlagegruppe (in %)	-1.63	0.35	1.92	-0.65	8.68	-1.04
Benchmark (in %)	-1.80	-0.31	1.70	-0.16	7.85	-0.32

Monatliche Performance

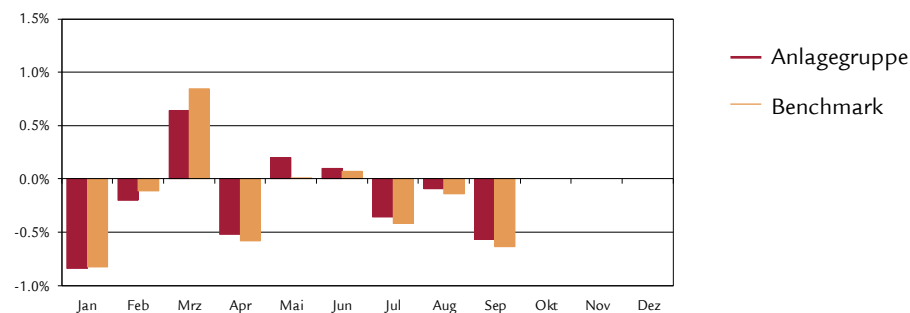

Statistische Angaben (annualisiert)

	1J	3J	5J	seit 14.12.10
Volatilität Anlagegruppe (in %)	1.38	2.44	2.75	2.96
Volatilität Benchmark (in %)	1.54	2.66	2.76	2.77
Tracking Error ex post (in %)	0.38	0.45	0.55	0.77
Tracking Error ex ante (in %)	0.50			
Information Ratio	0.44	0.91	0.51	0.58
Sharpe Ratio	-0.61	0.37	0.81	0.87
Korrelation	0.97	0.99	0.98	0.97
Beta	0.87	0.91	0.98	1.03
Jensen-Alpha	0.04	0.46	0.32	0.36
Maximum Drawdown (in %)	-2.23	-5.34	-5.34	-5.34
Recovery Period (Jahre)	-	-	-	-

Kennzahlen

	31.12.2017	30.09.2018
Vermögen in Mio. CHF	267.1	378.4
Nettoinventarwert pro Anspruch in CHF	121.20	119.22

Anlagestiftung Swiss Life

Obligationen Global Staaten+ PM (CHF hedged)

Portfeuillestruktur nach Schuldnerkategorien

	Anlagegruppe	Benchmark
Staaten, Provinzen	67.3%	100.0%
Agencies	14.5%	0.0%
Supranationale	4.5%	0.0%
Übrige	8.6%	0.0%
Liquide Mittel	3.0%	-
Währungsabsicherung	2.1%	-
Total	100.0%	100.0%

Angaben zur Duration und Rendite auf Verfall

	Anlagegruppe		Benchmark	
	Anteil	Duration	Anteil	Duration
USD	30.3%	5.4	28.7%	6.0
EUR	37.6%	5.5	26.8%	7.5
JPY	20.0%	12.8	28.5%	9.3
GBP	7.3%	9.6	6.4%	11.8
Übrige	4.8%	2.4	9.6%	6.5
Total	100.0%		100.0%	

Modified Duration ¹⁾	7.1	7.8
Theoretische Rendite auf Verfall ¹⁾	1.5%	1.5%

¹⁾ vor Währungsabsicherung, unter Berücksichtigung der Derivate

Fälligkeitsstruktur der Anlagen

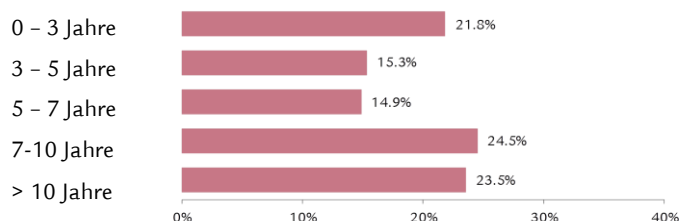

Anlagen nach Rating

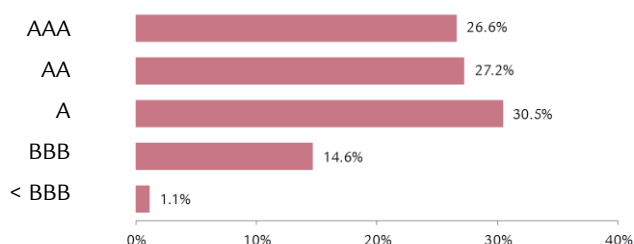

Durchschnittliches Rating **A+**

Grösste Schuldner nach Rating

Schuldner	Rating	Anteil
Japan	A+	15.5%
US Treasury N/B	AAA	12.7%
United Kingdom	AA	5.5%
Italien (BTPs)	BBB	4.5%
Frankreich	AA	3.8%

Portfeuillestruktur nach Länder/Regionen

	Anlagegruppe	Benchmark
USA/Kanada	19.4%	30.1%
Japan	19.0%	28.5%
Deutschland	9.1%	4.5%
Frankreich	6.4%	6.7%
United Kingdom	6.1%	6.4%
Niederlande	1.9%	1.3%
Österreich	1.7%	1.0%
Belgien	1.5%	1.6%
PIIGS	9.8%	10.9%
Übriges Europa	5.6%	2.3%
Übrige	8.1%	6.7%
Supranationale	6.2%	-
Liquide Mittel, Absicherung	5.2%	-
Total	100.0%	100.0%

Weitere Angaben zu den Schuldnern

Anzahl Schuldner	94
Anteil Nicht-Benchmark Schuldner	7.5%

Disclaimer

Die vorliegende Publikation begründet weder eine Aufforderung noch eine Empfehlung zum Erwerb oder Verkauf von Anlageinstrumenten sondern dient lediglich zu Informationszwecken. Sämtliche Dokumente, welche die rechtliche Grundlage für eine allfällige Investition bilden, können kostenlos bei der Anlagestiftung Swiss Life, Postfach, 8022 Zürich, Tel. 043 284 79 79 bezogen werden. Der Kreis der Anleger ist beschränkt auf Einrichtungen der 2. Säule und der Säule 3a sowie sonstige steuerbefreite Einrichtungen mit Sitz in der Schweiz, die ihrem Zweck nach der beruflichen Vorsorge dienen und Personen, die kollektive Anlagen für diese Einrichtungen verwalten, von der Eidgenössischen Finanzmarktaufsicht beaufsichtigt werden und bei der Stiftung ausschliesslich Gelder für diese Einrichtungen anlegen, welche eine spezielle Vereinbarung mit Swiss Life Asset Managers abgeschlossen haben.

Die vergangene Performance stellt keinen Indikator für die laufende und zukünftige Entwicklung dar. Die Performancedaten lassen die bei der Ausgabe und Rücknahme von Ansprüchen allenfalls erhobenen Kommissionen und Kosten unberücksichtigt.

Anlagestiftung Swiss Life

Obl. Global Unternehmen Short Term PM (CHF hedged)



Anlagestrategie

- Anlagen in auf Fremdwährungen lautende Forderungspapiere von Unternehmen inklusive Agencies und Supranationals mit einer kurzen Restlaufzeit (mehrheitlich unter 3 Jahren)
- Aktive Titelselektion, Durationsteuerung und Zinskurvenpositionierung
- Schuldnerbegrenzung: 10%
- Benchmarkfremde Schuldner: max. 10%
- Durchschnittliche Ratingqualität: mindestens BBB
- Fremdwährungsrisiken werden zu mindestens 90% gegen Schweizerfranken abgesichert
- Umsetzung mittels Einsatz des Swiss Life iFunds (CH) Bond Global Corporates Short Term (CHF hedged); Anlagefonds schweizerischen Rechts der Kategorie "Übrige Fonds für traditionelle Anlagen"

Produkteinformationen

Valorennummer	22073695
ISIN	CH0220736950
LEI	2549003DSGO0RN37K507
Bloomberg Ticker	SWLOGPM SW
Benchmark	Bloomberg Barclays Global Aggregate Corporates 1-3 Jahre TR (CHF hedged)
Währung	CHF
Lancierungsdatum	11.10.2013
Lancierungspreis	100.00
Jahresabschluss	30.09.
Ausgabe/Rücknahme	täglich
Annahmeschluss *	14.30 Uhr
Asset Manager gemäss	Swiss Life Best Select Invest Plus® **
	Swiss Life Asset Management AG

Überwachung Asset Manager
PPCmetrics unterstützt die laufende Überwachung des Asset Managers sowie die Beurteilung der Anlageresultate

Kurspublikationen	Bloomberg: ASSL www.swisslife.ch/anlagestiftung
Betriebsaufwandquote TER _{KGAST} ***	
- ex ante	0.15%
- ex post per 30.09.2018	0.15%
Ausgabe-/Rücknahmekommission	keine
Ausschüttungspraxis	Thesaurierung

* Erwerb dieser Tranche ist nur im Rahmen einer speziellen Vereinbarung mit Swiss Life Asset Managers möglich

** Die Auswahl der Manager, deren permanente Überwachung und die gesamte Prozessbegleitung erfolgen nach objektiven Kriterien und bester institutioneller Praxis durch Swiss Life Asset Management AG

*** Die Betriebsaufwandquote TER_{KGAST} deckt sämtliche Kosten mit Ausnahme der Transaktionskosten und der transaktionsbezogenen steuerlichen Abgaben ab

Indexierte Wertentwicklung und Performances

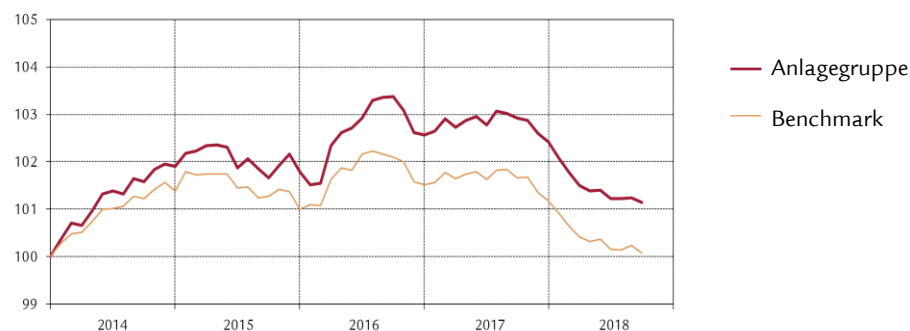

Performance	1M	3M	1J	3J p.a.	5J p.a.	p.a. seit 11.10.13
Anlagegruppe (in %)	-0.10	-0.08	-1.74	-0.17	0.30	0.30
Benchmark (in %)	-0.15	-0.08	-1.57	-0.40	0.11	0.11
	YTD	2017	2016	2015	2014	2013
Anlagegruppe (in %)	-1.25	-0.16	0.76	-0.11	1.90	
Benchmark (in %)	-1.08	-0.35	0.52	-0.39	1.39	

Monatliche Performance

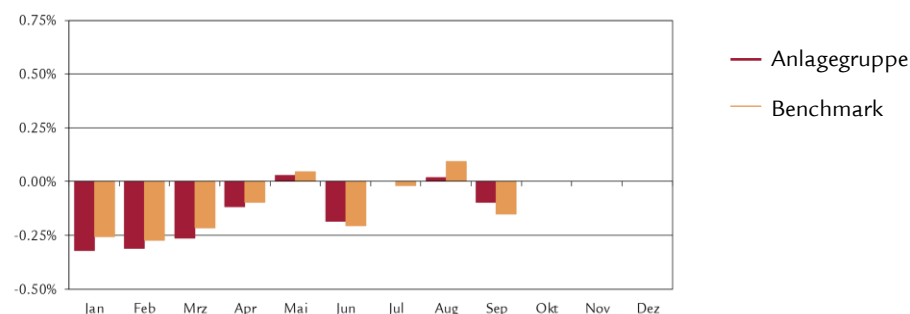

Statistische Angaben (annualisiert)

	1J	3J	5J	seit 11.10.13
Volatilität Anlagegruppe (in %)	0.44	0.86	0.82	0.82
Volatilität Benchmark (in %)	0.46	0.68	0.66	0.66
Tracking Error ex post (in %)	0.15	0.42	0.39	0.39
Tracking Error ex ante (in %)	0.50			
Information Ratio	-1.19	0.54	0.50	0.50
Sharpe Ratio	-2.29	0.66	1.04	1.04
Korrelation	0.95	0.88	0.88	0.88
Beta	0.91	1.12	1.10	1.10
Jensen-Alpha	-0.25	0.19	0.13	0.13
Maximum Drawdown (in %)	-1.86	-2.32	-2.32	-2.32
Recovery Period (Jahre)	-	-	-	-

Kennzahlen

	31.12.2017	30.09.2018
Vermögen in Mio. CHF	635.7	941.2
Nettoinventarwert pro Anspruch in CHF	102.81	101.53

Anlagestiftung Swiss Life

Obl. Global Unternehmen Short Term PM (CHF hedged)

Portefeuillestruktur nach Schuldnerkategorien

	Anlagegruppe	Benchmark
Industrie	58.3%	47.2%
Versorgungsbetriebe	2.0%	5.0%
Banken, Finanzgesellschaften	35.1%	47.8%
Übrige	2.7%	0.0%
Liquide Mittel	0.6%	-
Währungsabsicherung	1.3%	-
Total	100.0%	100.0%

Portefeuillestruktur nach Währungen und Duration

	Anlagegruppe		Benchmark	
	Anteil	Duration	Anteil	Duration
USD	68.8%	1.9	64.3%	1.9
EUR	26.1%	1.8	24.1%	1.9
JPY	0.0%	0.0	2.7%	1.8
GBP	2.9%	2.3	2.8%	1.9
Übrige	2.2%	0.0	6.1%	1.9
Total	100.0%		100.0%	

Modified Duration ¹⁾	1.8	1.9
Theoretische Rendite auf Verfall ¹⁾	2.6%	2.5%

¹⁾ vor Währungsabsicherung, unter Berücksichtigung der Derivate

Fälligkeitsstruktur der Anlagen

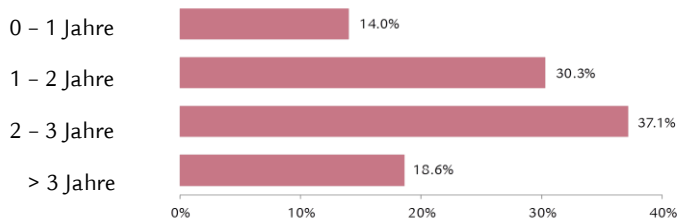

Anlagen nach Rating

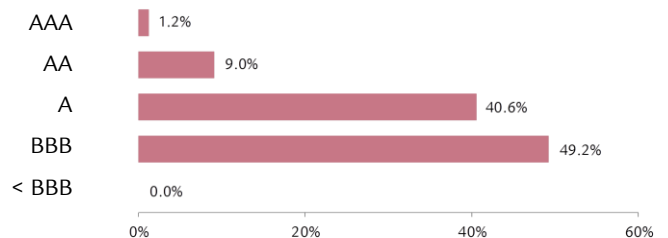

Durchschnittliches Rating **BBB+**

Grösste Schuldner und Rating

JPMorgan Chase	A-	1.5%
Goldman Sachs Group Inc	BBB+	1.3%
Bank of America Corp	A-	1.2%
Toyota	AA-	1.2%
HSBC Finance Corp	A	1.0%

Portefeuillestruktur nach Ländern/Regionen

	Anlagegruppe	Benchmark
USA/Kanada	50.1%	52.0%
Japan	3.4%	4.9%
United Kingdom	8.5%	7.4%
Deutschland	6.7%	6.4%
Frankreich	6.6%	5.9%
Schweiz	4.3%	2.4%
Niederlande	2.6%	3.5%
Schweden	2.3%	2.2%
PIIGS	1.7%	3.7%
Übriges Europa	3.2%	2.3%
Übrige	8.7%	9.3%
Liquide Mittel, Absicherung	1.9%	-
Total	100.0%	100.0%

Weitere Angaben zu den Schuldnern

Anzahl Schuldner	286
Anteil Nicht-Benchmark Schuldner	7.5%

Disclaimer

Die vorliegende Publikation begründet weder eine Aufforderung noch eine Empfehlung zum Erwerb oder Verkauf von Anlageinstrumenten sondern dient lediglich zu Informationszwecken. Sämtliche Dokumente, welche die rechtliche Grundlage für eine allfällige Investition bilden, können kostenlos bei der Anlagestiftung Swiss Life, Postfach, 8022 Zürich, Tel. 043 284 79 79 bezogen werden. Der Kreis der Anleger ist beschränkt auf Einrichtungen der 2. Säule und der Säule 3a sowie sonstige steuerbefreite Einrichtungen mit Sitz in der Schweiz, die ihrem Zweck nach der beruflichen Vorsorge dienen und Personen, die kollektive Anlagen für diese Einrichtungen verwalten, von der Eidgenössischen Finanzmarktaufsicht beaufsichtigt werden und bei der Stiftung ausschliesslich Gelder für diese Einrichtungen anlegen, welche eine spezielle Vereinbarung mit Swiss Life Asset Managers abgeschlossen haben.

Die vergangene Performance stellt keinen Indikator für die laufende und zukünftige Entwicklung dar. Die Performancedaten lassen die bei der Ausgabe und Rücknahme von Ansprüchen allenfalls erhobenen Kommissionen und Kosten unberücksichtigt.

Anlagestiftung Swiss Life

Obl. Global Unternehmen PM (CHF hedged)



Anlagestrategie

- Anlagen in auf Fremdwährungen lautende Forderungspapiere von Unternehmen inklusive Agencies und Supranationals
- Aktive Titelselektion, Durationsteuerung und Zinskurvenpositionierung
- Schuldnerbegrenzung: 10%
- Benchmarkfremde Schuldner: max. 10%
- Durchschnittliche Ratingqualität: mindestens BBB
- Fremdwährungsrisiken werden zu mindestens 90% gegen Schweizerfranken abgesichert
- Umsetzung mittels Einsatz des Swiss Life iFunds (CH) Bond Global Corporates (CHF hedged); Anlagfonds schweizerischen Rechts der Kategorie "Übrige Fonds für traditionelle Anlagen"

Produkteinformationen

Valorenummer	11956108
ISIN	CH0119561089
LEI	254900C3B00OLU0UJ428
Bloomberg Ticker	SWLGUPM SW
Benchmark	Bloomberg Barclays Global Aggregate Corporates TR (CHF hedged)
Währung	CHF
Lancierungsdatum	14.12.2010
Lancierungspreis	100.00
Jahresabschluss	30.09.
Ausgabe/Rücknahme	täglich
Annahmeschluss *	14.30 Uhr

Asset Manager gemäss

Swiss Life Best Select Invest Plus® **

Swiss Life Asset Management AG

Überwachung Asset Manager

PPCmetrics unterstützt die laufende Überwachung des Asset Managers sowie die Beurteilung der Anlageresultate

Kurspublikationen Bloomberg: ASSL
www.swisslife.ch/anlagestiftung

Betriebsaufwandquote TER_{KGAST} ***

- ex ante 0.15%

- ex post per 30.09.2018 0.15%

Ausgabe-/Rücknahmekommission keine

Ausschüttungspraxis Thesaurierung

* Erwerb dieser Tranche ist nur im Rahmen einer speziellen Vereinbarung mit Swiss Life Asset Managers möglich

** Die Auswahl der Manager, deren permanente Überwachung und die gesamte Prozessbegleitung erfolgen nach objektiven Kriterien und bester institutioneller Praxis durch Swiss Life Asset Management AG

*** Die Betriebsaufwandquote TER_{KGAST} deckt sämtliche Kosten mit Ausnahme der Transaktionskosten und der transaktionsbezogenen steuerlichen Abgaben ab

Indizierte Wertentwicklung und Performances



Performance	1M	3M	1J	3J	5J	p.a. seit
				p.a.	p.a.	14.12.10
Anlagegruppe (in %)	-0.35	0.41	-2.94	1.58	2.14	3.10
Benchmark (in %)	-0.58	-0.01	-2.88	1.06	1.94	2.61
	YTD	2017	2016	2015	2014	2013
Anlagegruppe (in %)	-3.55	3.71	4.36	-2.05	7.22	-0.09
Benchmark (in %)	-3.37	3.15	3.92	-1.79	7.24	-0.35

Monatliche Performance

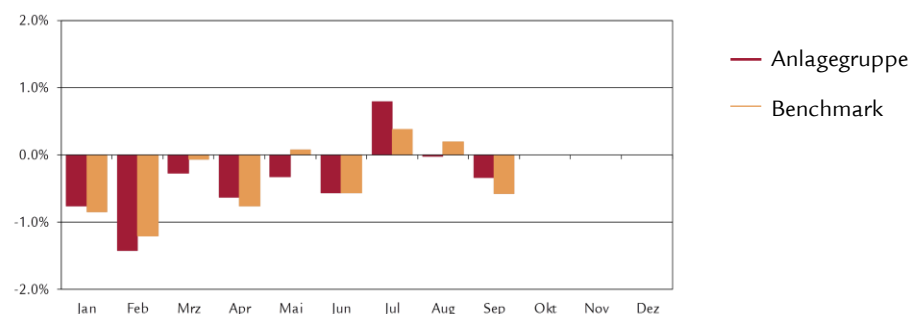

Statistische Angaben (annualisiert)

	1J	3J	5J	seit
				14.12.10
Volatilität Anlagegruppe (in %)	2.09	3.20	3.17	3.91
Volatilität Benchmark (in %)	1.90	2.92	3.05	3.49
Tracking Error ex post (in %)	0.79	0.73	0.86	1.03
Tracking Error ex ante (in %)	0.80			
Information Ratio	-0.07	0.72	0.23	0.47
Sharpe Ratio	-1.07	0.72	0.84	0.86
Korrelation	0.93	0.98	0.96	0.97
Beta	1.02	1.07	1.00	1.08
Jensen-Alpha	-0.01	0.39	0.19	0.23
Maximum Drawdown (in %)	-4.38	-4.55	-4.77	-5.90
Recovery Period (Jahre)	-	0.99	0.59	0.77

Kennzahlen

	31.12.2017	30.09.2018
Vermögen in Mio. CHF	617.3	546.8
Nettoinventarwert pro Anspruch in CHF	131.67	126.99

Anlagestiftung Swiss Life

Obl. Global Unternehmen PM (CHF hedged)

Portefeuillestruktur nach Schuldnerkategorien

	Anlagegruppe	Benchmark
Industrie	57.1%	54.8%
Versorgungsbetriebe	1.6%	7.8%
Banken, Finanzgesellschaften	39.3%	37.4%
Übrige	1.3%	0.0%
Liquide Mittel	1.1%	-
Währungsabsicherung	-0.4%	-
Total	100.0%	100.0%

Portefeuillestruktur nach Währungen und Duration

	Anlagegruppe		Benchmark	
	Anteil	Duration	Anteil	Duration
USD	74.2%	6.5	65.3%	6.9
EUR	22.9%	5.1	23.7%	5.1
JPY	0.0%	0.0	1.2%	3.9
GBP	1.2%	11.0	5.1%	8.3
Übrige	1.7%	0.0	4.7%	5.7
Total	100.0%		100.0%	

Modified Duration ¹⁾	6.1	6.5
Theoretische Rendite auf Verfall ¹⁾	3.5%	3.2%

¹⁾ vor Währungsabsicherung, unter Berücksichtigung der Derivate

Fälligkeitsstruktur der Anlagen

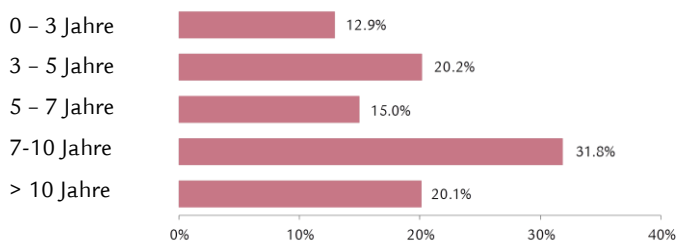

Anlagen nach Rating

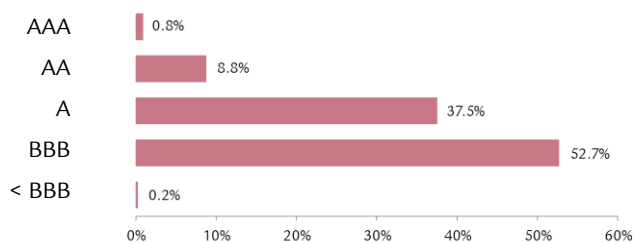

Durchschnittliches Rating **BBB+**

Grösste Schuldner und Rating

BNP Paribas SA	BBB+	2.1%
JPMorgan Chase	BBB+	1.9%
HSBC Finance Corp	BBB+	1.9%
AT&T Inc	BBB	1.9%
Goldman Sachs Group Inc	BBB+	1.8%

Portefeuillestruktur nach Ländern/Regionen

	Anlagegruppe	Benchmark
USA/Kanada	61.2%	58.6%
Japan	2.1%	2.9%
Frankreich	7.1%	6.5%
Deutschland	6.2%	4.9%
United Kingdom	5.7%	8.7%
Schweiz	3.0%	2.1%
Schweden	2.7%	1.1%
Niederlande	1.8%	2.9%
PIIGS	2.5%	3.6%
Übriges Europa	2.4%	1.8%
Übrige	4.6%	6.9%
Liquide Mittel, Absicherung	0.7%	-
Total	100.0%	100.0%

Weitere Angaben zu den Schuldnern

Anzahl Schuldner	198
Anteil Nicht-Benchmark Schuldner	2.5%

Disclaimer

Die vorliegende Publikation begründet weder eine Aufforderung noch eine Empfehlung zum Erwerb oder Verkauf von Anlageinstrumenten sondern dient lediglich zu Informationszwecken. Sämtliche Dokumente, welche die rechtliche Grundlage für eine allfällige Investition bilden, können kostenlos bei der Anlagestiftung Swiss Life, Postfach, 8022 Zürich, Tel. 043 284 79 79 bezogen werden. Der Kreis der Anleger ist beschränkt auf Einrichtungen der 2. Säule und der Säule 3a sowie sonstige steuerbefreite Einrichtungen mit Sitz in der Schweiz, die ihrem Zweck nach der beruflichen Vorsorge dienen und Personen, die kollektive Anlagen für diese Einrichtungen verwalten, von der Eidgenössischen Finanzmarktaufsicht beaufsichtigt werden und bei der Stiftung ausschliesslich Gelder für diese Einrichtungen anlegen, welche eine spezielle Vereinbarung mit Swiss Life Asset Managers abgeschlossen haben.

Die vergangene Performance stellt keinen Indikator für die laufende und zukünftige Entwicklung dar. Die Performancedaten lassen die bei der Ausgabe und Rücknahme von Ansprüchen allenfalls erhobenen Kommissionen und Kosten unberücksichtigt.

Anlagestiftung Swiss Life

Obligationen Emerging Markets Unternehmen

Short Term PM (CHF hedged)



Anlagestrategie

- Anlagen in auf US Dollar oder auf andere Hartwährungen lautende Forderungspapiere von Unternehmen aus Schwellenländern (Emerging Markets) inklusive Agencies und Suprationals mit einer kurzen Restlaufzeit (mehrheitlich unter 3 Jahren)
- Aktive Titelselektion, Durationsteuerung und Zinskurvenpositionierung
- Schuldnerbegrenzung: 10%
- Benchmarkfremde Schuldner: max. 20%
- Durchschnittliche Ratingqualität: mindestens BBB-
- Fremdwährungsrisiken werden zu mindestens 90% gegen Schweizerfranken abgesichert
- Umsetzung mittels Einsatz des Swiss Life Funds (LUX) Bond Emerging Markets Corporates Short Term CHF AM Cap; Anlagefonds nach luxemburgischem Recht

Produkteinformationen

Valorennummer	38013685
ISIN	CH0380136850
LEI	254900EGYJLGZXIT6O90
Bloomberg Ticker	SLOSTPM SW
Benchmark	JP Morgan CEMBI+ Investment Grade 1-3 Jahre (CHF Hedged)
Währung	CHF
Lancierungsdatum	29.09.2017
Lancierungspreis	100.00
Jahresabschluss	30.09.
Ausgabe/Rücknahme	täglich
Annahmeschluss *	14.30 Uhr
Asset Manager gemäss	Swiss Life Best Select Invest Plus® **
	Swiss Life Asset Management AG

Überwachung Asset Manager	PPCmetrics unterstützt die laufende Überwachung des Asset Managers sowie die Beurteilung der Anlageresultate
Kurspublikationen	Bloomberg: ASSL www.swisslife.ch/anlagestiftung
Betriebsaufwandquote TER _{KGAST} ***	
- ex ante	0.27%
- ex post per 30.09.2018	0.27%
Ausgabe-/Rücknahmekommission	keine
Ausschüttungspraxis	Thesaurierung

* Erwerb dieser Tranche ist nur im Rahmen einer speziellen Vereinbarung mit Swiss Life Asset Managers möglich

** Die Auswahl der Manager, deren permanente Überwachung und die gesamte Prozessbegleitung erfolgen nach objektiven Kriterien und bester institutioneller Praxis durch Swiss Life Asset Management AG

*** Die Betriebsaufwandquote TER_{KGAST} deckt sämtliche Kosten mit Ausnahme der Transaktionskosten und der transaktionsbezogenen steuerlichen Abgaben ab

Indizierte Wertentwicklung und Performances

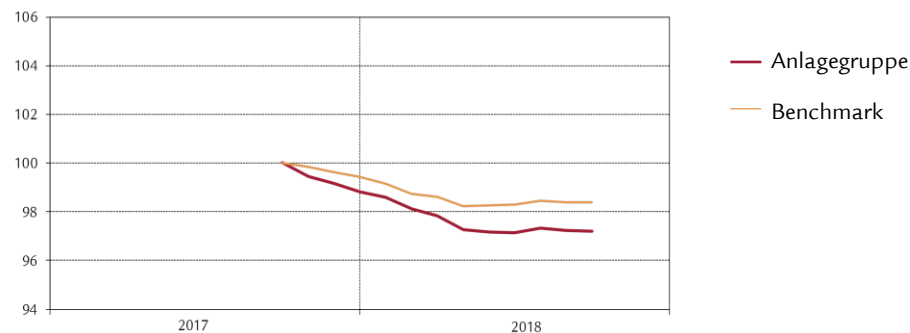

Performance	1M	3M	1J	3J p.a.	5J p.a.	p.a. seit 29.09.17
Anlagegruppe (in %)	-0.01	0.09	-2.79			-2.79
Benchmark (in %)	0.02	0.11	-1.60			-1.60
	YTD	2017	2016	2015	2014	2013
Anlagegruppe (in %)	-1.61					
Benchmark (in %)	-1.05					

Monatliche Performance

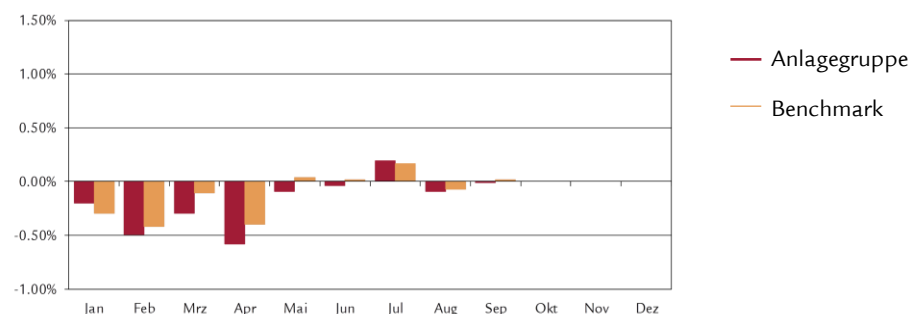

Statistische Angaben (annualisiert)

	1J	3J	5J	seit 29.09.17
Volatilität Anlagegruppe (in %)	0.83			0.83
Volatilität Benchmark (in %)	0.63			0.63
Tracking Error ex post (in %)	0.44			0.44
Tracking Error ex ante (in %)	0.50			
Information Ratio	-2.68			-2.68
Sharpe Ratio	-2.53			-2.53
Korrelation	0.85			0.85
Beta	1.12			1.12
Jensen-Alpha	-1.10			-1.10
Maximum Drawdown (in %)	-2.78			-3.06
Recovery Period (Jahre)	-			-

Kennzahlen

	31.12.2017	30.09.2018
Vermögen in Mio. CHF	97.0	131.0
Nettoinventarwert pro Anspruch in CHF	98.80	97.21

Anlagestiftung Swiss Life

Obligationen Emerging Markets

Unternehmen Short Term PM (CHF hedged)

Portefeuillestruktur nach Schuldnerkategorien

	Anlagegruppe	Benchmark
Industrie	34.5%	31.5%
Versorgungsbetriebe	5.9%	2.5%
Banken, Finanzgesellschaften	37.5%	27.6%
Übrige	17.3%	38.4%
Liquide Mittel	5.1%	-
Währungsabsicherung	-0.3%	-
Total	100.0%	100.0%

Portefeuillestruktur nach Währungen und Duration

	Anlagegruppe		Benchmark	
	Anteil	Duration	Anteil	Duration
USD	99.9%	1.7	100.0%	1.8
EUR	0.0%	0.0	0.0%	0.0
JPY	0.0%	0.0	0.0%	0.0
GBP	0.0%	0.0	0.0%	0.0
Übrige	0.1%	0.0	0.0%	0.0
Total	100.0%		100.0%	

Modified Duration ¹⁾	1.6	1.8
Theoretische Rendite auf Verfall ¹⁾	3.9%	3.7%

¹⁾ vor Währungsabsicherung, unter Berücksichtigung der Derivate

Fälligkeitsstruktur der Anlagen

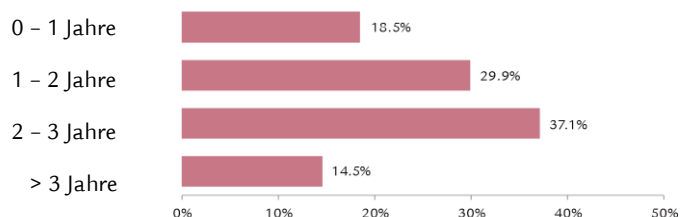

Anlagen nach Rating

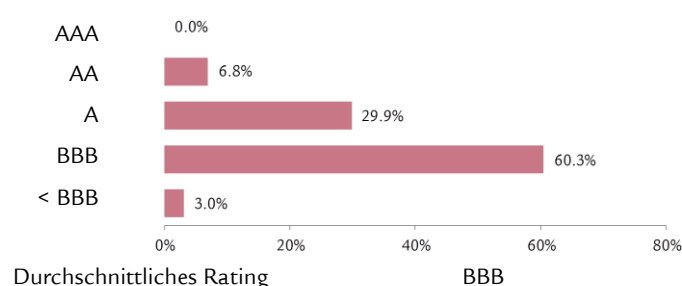

Grösste Schuldner und Rating

QTEL International	A-	3.0%
Gazprom	BBB-	2.5%
America Movil	A-	2.5%
CBQ Finance Ltd	BBB-	2.2%
QNB Finance	AA-	2.0%

Portefeuillestruktur nach Ländern/Regionen

	Anlagegruppe	Benchmark
China	12.3%	11.5%
Katar	8.7%	8.3%
Indien	8.3%	8.8%
Südkorea	6.5%	11.3%
Russland	6.4%	9.0%
Mexiko	5.5%	5.5%
Vereinigte Arabische Emirate	5.5%	7.4%
Kolumbien	5.0%	3.6%
Übrige Länder Asien (8/7)	14.3%	18.5%
Übrige Länder Afrika (3/4)	2.8%	6.4%
Übrige Länder Lateinamerika (4/4)	13.8%	9.0%
Übrige Länder (1/0)	6.1%	0.7%
Liquide Mittel, Absicherung	4.8%	-
Total	100.0%	100.0%

Weitere Angaben zu den Schuldnern

Anzahl Schuldner	108
Anteil Nicht-Benchmark Schuldner	19.4%

Disclaimer

Die vorliegende Publikation begründet weder eine Aufforderung noch eine Empfehlung zum Erwerb oder Verkauf von Anlageinstrumenten sondern dient lediglich zu Informationszwecken. Sämtliche Dokumente, welche die rechtliche Grundlage für eine allfällige Investition bilden, können kostenlos bei der Anlagestiftung Swiss Life, Postfach, 8022 Zürich, Tel. 043 284 79 79 bezogen werden. Der Kreis der Anleger ist beschränkt auf Einrichtungen der 2. Säule und der Säule 3a sowie sonstige steuerbefreite Einrichtungen mit Sitz in der Schweiz, die ihrem Zweck nach der beruflichen Vorsorge dienen und Personen, die kollektive Anlagen für diese Einrichtungen verwalten, von der Eidgenössischen Finanzmarktaufsicht beaufsichtigt werden und bei der Stiftung ausschliesslich Gelder für diese Einrichtungen anlegen, welche eine spezielle Vereinbarung mit Swiss Life Asset Managers abgeschlossen haben.

Die vergangene Performance stellt keinen Indikator für die laufende und zukünftige Entwicklung dar. Die Performancedaten lassen die bei der Ausgabe und Rücknahme von Ansprüchen allenfalls erhobenen Kommissionen und Kosten unberücksichtigt.



Anlagestrategie

- Anlagen in auf US Dollar oder auf andere Hartwährungen lautende Forderungspapiere von Unternehmen aus Schwellenländern (Emerging Markets) inklusive Agencies und Suprationals
- Aktive Titelselektion, Durationsteuerung und Zinskurvenpositionierung
- Schuldnerbegrenzung: 10%
- Benchmarkfremde Schuldner: max.20%
- Durchschnittliche Ratingqualität: mindestens BBB
- Fremdwährungsrisiken werden zu mindestens 90% gegen Schweizerfranken abgesichert
- Umsetzung mittels Einsatz des Swiss Life Funds (LUX) Bond Emerging Markets Corporates CHF AM Cap; Anlagefonds nach luxemburgischem Recht

Produkteinformationen

Valorenummer	36974878
ISIN	CH0369748782
LEI	254900R4DORKK6JJUG51
Bloomberg Ticker	SLOEMPM SW
Benchmark	JP Morgan CEMBI Broad Diversified IG Index (CHF Hedged)
Währung	CHF
Lancierungsdatum	29.09.2017
Lancierungspreis	100.00
Jahresabschluss	30.09.
Ausgabe/Rücknahme	täglich
Annahmeschluss *	14.30 Uhr

Asset Manager gemäss

Swiss Life Best Select Invest Plus® **

Swiss Life Asset Management AG

Überwachung Asset Manager

PPCmetrics unterstützt die laufende Überwachung des Asset Managers sowie die Beurteilung der Anlageresultate

Kurspublikationen Bloomberg: ASSL
www.swisslife.ch/anlagestiftung

Betriebsaufwandquote TER_{KGAST} ***

- ex ante 0.24%

- ex post per 30.09.2018 0.24%

Ausgabe-/Rücknahmekommission keine

Ausschüttungspraxis Thesaurierung

* Erwerb dieser Tranche ist nur im Rahmen einer speziellen Vereinbarung mit Swiss Life Asset Managers möglich

** Die Auswahl der Manager, deren permanente Überwachung und die gesamte Prozessbegleitung erfolgen nach objektiven Kriterien und bester institutioneller Praxis durch Swiss Life Asset Management AG

*** Die Betriebsaufwandquote TER_{KGAST} deckt sämtliche Kosten mit Ausnahme der Transaktionskosten und der transaktionsbezogenen steuerlichen Abgaben ab

Indizierte Wertentwicklung und Performances



Performance	1M	3M	1J	3J	5J	p.a. seit
				p.a.	p.a.	29.09.17
Anlagegruppe (in %)	-0.25	0.62	-3.88			-3.88
Benchmark (in %)	-0.32	0.39	-3.57			-3.57
	YTD	2017	2016	2015	2014	2013
Anlagegruppe (in %)	-3.23					
Benchmark (in %)	-3.22					

Monatliche Performance

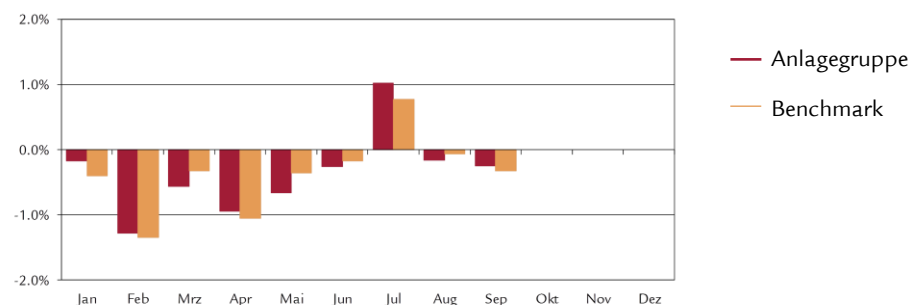

Statistische Angaben (annualisiert)

	1J	3J	5J	seit
				29.09.17
Volatilität Anlagegruppe (in %)	1.93			1.93
Volatilität Benchmark (in %)	1.81			1.81
Tracking Error ex post (in %)	0.63			0.63
Tracking Error ex ante (in %)	0.70			
Information Ratio	-0.49			-0.49
Sharpe Ratio	-1.67			-1.67
Korrelation	0.94			0.94
Beta	1.00			1.00
Jensen-Alpha	-0.31			-0.31
Maximum Drawdown (in %)	-4.78			-4.78
Recovery Period (Jahre)	-			-

Kennzahlen

	31.12.2017	30.09.2018
Vermögen in Mio. CHF	117.1	152.4
Nettoinventarwert pro Anspruch in CHF	99.33	96.12



Portfeuillestruktur nach Schuldnerkategorien

	Anlagegruppe	Benchmark
Industrie	44.1%	32.2%
Versorgungsbetriebe	14.1%	6.3%
Banken, Finanzgesellschaften	29.2%	24.2%
Übrige	10.0%	37.3%
Liquide Mittel	2.7%	-
Währungsabsicherung	-0.1%	-
Total	100.0%	100.0%

Portfeuillestruktur nach Währungen und Duration

	Anlagegruppe		Benchmark	
	Anteil	Duration	Anteil	Duration
USD	99.5%	5.1	100.0%	5.0
EUR	0.3%	3.9	0.0%	0.0
JPY	0.0%	0.0	0.0%	0.0
GBP	0.0%	0.0	0.0%	0.0
Übrige	0.2%	0.0	0.0%	0.0
Total	100.0%		100.0%	

Modified Duration ¹⁾	4.8	5.0
Theoretische Rendite auf Verfall ¹⁾	4.8%	4.8%

¹⁾ vor Währungsabsicherung, unter Berücksichtigung der Derivate

Fälligkeitsstruktur der Anlagen

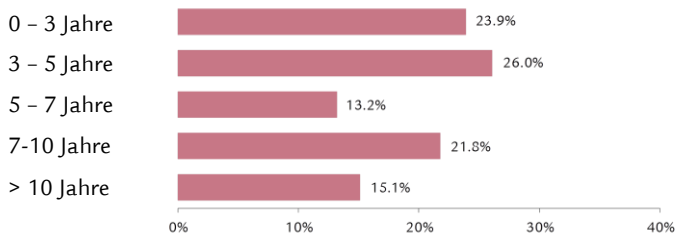

Anlagen nach Rating

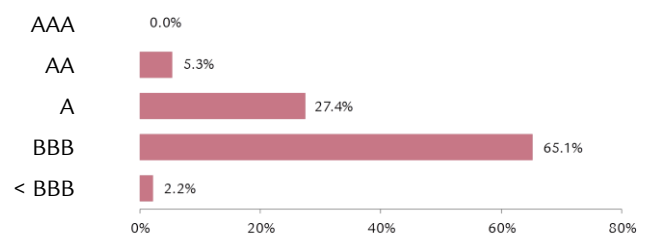

Durchschnittliches Rating **BBB**

Grösste Schuldner und Rating

Ecopetrol	BBB-	2.8%
QTEL International	A-	2.4%
United Overseas Bank Ltd	AA-	2.1%
Israel Electric Corp	BBB	1.8%
Bangkok Bank Public Company Ltd	BBB-	1.8%

Portfeuillestruktur nach Ländern/Regionen

	Anlagegruppe	Benchmark
China	12.0%	12.3%
Chile	6.4%	6.1%
Südkorea	6.2%	7.4%
Vereinigte Arabische Emirate	6.0%	7.0%
Mexiko	6.0%	6.9%
Katar	5.6%	5.3%
Kolumbien	5.4%	4.4%
Peru	5.2%	4.7%
Übrige Länder Asien (14/14)	31.5%	37.0%
Übrige Länder Afrika (3/6)	3.1%	4.4%
Übrige Länder Lateinamerika (2/3)	4.5%	3.6%
Übrige Länder (4/5)	5.4%	0.9%
Liquide Mittel, Absicherung	2.7%	-
Total	100.0%	100.0%

Weitere Angaben zu den Schuldnern

Anzahl Schuldner	190
Anteil Nicht-Benchmark Schuldner	10.2%

Disclaimer

Die vorliegende Publikation begründet weder eine Aufforderung noch eine Empfehlung zum Erwerb oder Verkauf von Anlageinstrumenten sondern dient lediglich zu Informationszwecken. Sämtliche Dokumente, welche die rechtliche Grundlage für eine allfällige Investition bilden, können kostenlos bei der Anlagestiftung Swiss Life, Postfach, 8022 Zürich, Tel. 043 284 79 79 bezogen werden. Der Kreis der Anleger ist beschränkt auf Einrichtungen der 2. Säule und der Säule 3a sowie sonstige steuerbefreite Einrichtungen mit Sitz in der Schweiz, die ihrem Zweck nach der beruflichen Vorsorge dienen und Personen, die kollektive Anlagen für diese Einrichtungen verwalten, von der Eidgenössischen Finanzmarktaufsicht beaufsichtigt werden und bei der Stiftung ausschliesslich Gelder für diese Einrichtungen anlegen, welche eine spezielle Vereinbarung mit Swiss Life Asset Managers abgeschlossen haben.

Die vergangene Performance stellt keinen Indikator für die laufende und zukünftige Entwicklung dar. Die Performancedaten lassen die bei der Ausgabe und Rücknahme von Ansprüchen allenfalls erhobenen Kommissionen und Kosten unberücksichtigt.

Anlagestiftung Swiss Life Aktien Schweiz PM



Anlagestrategie

- Anlagen in Beteiligungspapiere von Gesellschaften, die im Swiss Performance Index (SPI) vertreten sind
- Large Caps werden passiv abgedeckt, Small & Mid Caps werden aktiv verwaltet (Core-Satellite)
- Gesellschaftsbegrenzung: 5% (Ausnahme: sofern im Benchmark; max. 5%-Punkte mehr als Benchmarkgewichtung)
- Umsetzung mittels Einsatz der Swiss Life iFunds (CH) Equity Switzerland (CHF) und Equity Switzerland Small & Mid Cap (CHF); Anlagefonds schweizerischen Rechts der Kategorie "Übrige Fonds für traditionelle Anlagen"

Produkteinformationen

Valorennummer	3026057
ISIN	CH0030260571
LEI	254900UNZUSYPIKQTQ23
Bloomberg Ticker	SLACHPM SW
Benchmark	Swiss Performance Index
Währung	CHF
Lanicierungsdatum	31.05.2007
Lancierungspreis	100.00
Jahresabschluss	30.09.
Ausgabe/Rücknahme	täglich
Annahmeschluss *	14.30 Uhr
Asset Manager gemäss	
Swiss Life Best Select Invest Plus® **	
Large Caps (passiv)	Pictet Asset Management AG
Small&Mid Caps (aktiv)	Privatbank Von Graffenried AG
Externe Beratung	
PPCmetrics erbringt folgende Dienstleistungen: Beratung betreffend geeigneter Mandatsstrukturen (Core-Satellite), Unterstützung bei der Selektion geeigneter Asset Manager sowie Unterstützung bei der laufenden Überwachung der Asset Manager und Beurteilung der Anlageresultate	
Kurspublikationen	Bloomberg: ASSL www.swisslife.ch/anlagestiftung
Betriebsaufwandquote TER _{KGAST} ***	
- ex ante	0.30%
- ex post per 30.09.2018	0.30%
Ausgabe-/Rücknahmekommission	keine
Ausschüttungspraxis	Thesaurierung

* Erwerb dieser Tranche ist nur im Rahmen einer speziellen Vereinbarung mit Swiss Life Asset Managers möglich

** Die Auswahl der Manager, deren permanente Überwachung und die gesamte Prozessbegleitung erfolgen nach objektiven Kriterien und bester institutioneller Praxis durch Swiss Life Asset Management AG

*** Die Betriebsaufwandquote TER_{KGAST} deckt sämtliche Kosten mit Ausnahme der Transaktionskosten und der transaktionsbezogenen steuerlichen Abgaben ab

Indexierte Wertentwicklung und Performances

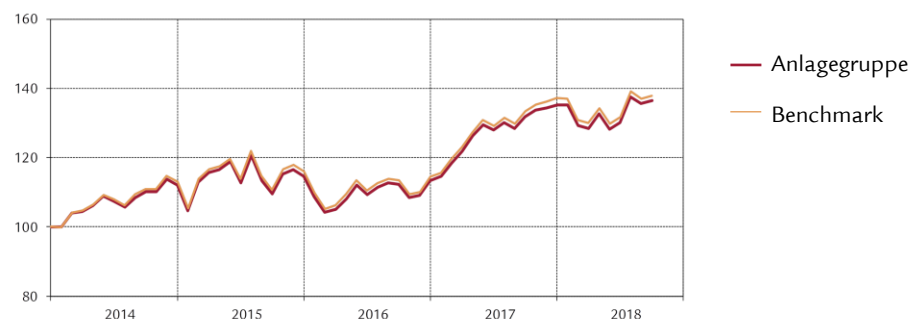

Performance	1M	3M	1J	3J	5J	10J	p.a. seit
				p.a.	p.a.	p.a.	31.05.07
Anlagegruppe (in %)	0.68	4.90	3.58	7.61	7.08	6.71	2.72
Benchmark (in %)	0.63	4.65	3.45	7.58	7.26	6.87	3.06
	YTD	2017	2016	2015	2014	2013	2012
Anlagegruppe (in %)	0.95	19.30	-1.19	2.30	12.10	24.68	18.22
Benchmark (in %)	0.52	19.92	-1.41	2.68	13.00	24.60	17.72

Monatliche Performance

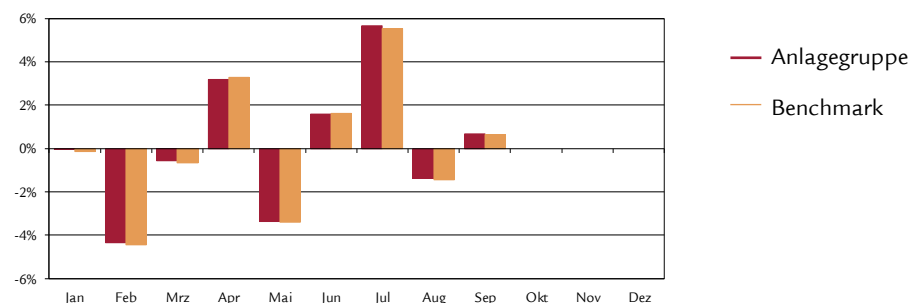

Statistische Angaben (annualisiert)

	1J	3J	5J	10J	seit
					31.05.07
Volatilität Anlagegruppe (in %)	9.30	9.37	10.61	12.24	12.83
Volatilität Benchmark (in %)	9.37	9.44	10.65	12.31	12.81
Tracking Error ex post (in %)	0.32	0.27	0.31	0.59	0.78
Tracking Error ex ante (in %)	0.30				
Information Ratio	0.42	0.09	-0.59	-0.26	-0.43
Sharpe Ratio	0.46	0.86	0.70	0.54	0.19
Korrelation	1.00	1.00	1.00	1.00	1.00
Beta	0.99	0.99	1.00	0.99	1.00
Jensen-Alpha	0.16	0.08	-0.14	-0.10	-0.33
Maximum Drawdown (in %)	-9.66	-15.93	-19.45	-43.05	-54.13
Recovery Period (Jahre)	-	1.00	1.14	1.76	4.83

Kennzahlen

	31.12.2017	30.09.2018
Vermögen in Mio. CHF	328.5	252.5
Nettoinventarwert pro Anspruch in CHF	134.26	135.53

Portefeuillestruktur nach Unternehmensgrösse¹⁾

	Anlagegruppe		Benchmark	
	Anteil	Anzahl	Anteil	Anzahl
Grosse Unternehmen	78.7%	20	78.8%	20
Mittlere Unternehmen	19.1%	51	19.0%	78
Kleine Unternehmen	1.0%	8	2.2%	113
Liquide Mittel	1.2%	-	-	-
Total	100.0%	79	100.0%	211

¹⁾ unter Berücksichtigung der Derivate und Kollektivanlagen

Portefeuillestruktur nach Branchen²⁾

	Anlagegruppe	Benchmark
Gesundheitswesen	32.2%	33.2%
Verbrauchsgüter	25.4%	25.8%
Finanzdienstleistungen	18.0%	20.2%
Industrieunternehmen	16.4%	14.5%
Grundstoffe	2.3%	2.2%
Telekommunikation	1.3%	1.1%
Technologie	1.8%	1.9%
Verbraucherservice	1.0%	1.0%
Versorger	0.4%	0.1%
Erdöl und Erdgas	0.0%	0.0%
Liquide Mittel	1.2%	-
Total	100.0%	100.0%

²⁾ unter Berücksichtigung der Derivate und Kollektivanlagen

Grösste Positionen³⁾

	Anlagegruppe	Benchmark
Nestlé	19.1%	19.1%
Novartis	15.4%	15.5%
Roche GS	12.7%	12.8%
UBS	4.6%	4.6%
Cie Fin Richemont	3.6%	3.6%
Zurich Insurance Group	3.2%	3.2%
ABB	3.2%	3.2%
Credit Suisse Group	2.7%	2.7%
Swiss Re	2.1%	2.1%
LafargeHolcim	1.9%	1.9%

³⁾ unter Berücksichtigung der Derivate und Kollektivanlagen

Disclaimer

Die vorliegende Publikation begründet weder eine Aufforderung noch eine Empfehlung zum Erwerb oder Verkauf von Anlageinstrumenten sondern dient lediglich zu Informationszwecken. Sämtliche Dokumente, welche die rechtliche Grundlage für eine allfällige Investition bilden, können kostenlos bei der Anlagestiftung Swiss Life, Postfach, 8022 Zürich, Tel. 043 284 79 79 bezogen werden. Der Kreis der Anleger ist beschränkt auf Einrichtungen der 2. Säule und der Säule 3a sowie sonstige steuerbefreite Einrichtungen mit Sitz in der Schweiz, die ihrem Zweck nach der beruflichen Vorsorge dienen und Personen, die kollektive Anlagen für diese Einrichtungen verwalten, von der Eidgenössischen Finanzmarktaufsicht beaufsichtigt werden und bei der Stiftung ausschliesslich Gelder für diese Einrichtungen anlegen, welche eine spezielle Vereinbarung mit Swiss Life Asset Managers abgeschlossen haben.

Die vergangene Performance stellt keinen Indikator für die laufende und zukünftige Entwicklung dar. Die Performancedaten lassen die bei der Ausgabe und Rücknahme von Ansprüchen allenfalls erhobenen Kommissionen und Kosten unberücksichtigt.

Anlagestiftung Swiss Life

Aktien Schweiz Large Caps Indexiert PM



Anlagestrategie

- Anlagen in Beteiligungspapiere von Gesellschaften, die im SPI 20 vertreten sind
- Indexierte Umsetzung, wobei der Referenz-Index vollständig nachgebildet wird („full replication“)
- Die Gewichtung pro Gesellschaft darf maximal +/- 0.5 %-Punkte von der Benchmarkgewichtung abweichen
- Umsetzung mittels Einsatz des Swiss Life iFunds (CH) Equity Switzerland (CHF); Anlagefonds schweizerischen Rechts der Kategorie "Übrige Fonds für traditionelle Anlagen"

Produkteinformationen

Valorennummer	39561886
ISIN	CH0395618868
LEI	254900P0FZIREAGSUQ60
Bloomberg Ticker	SLASLPM SW
Benchmark	SPI 20@
Währung	CHF
Lancierungsdatum	31.01.2018
Lancierungspreis	100.00
Jahresabschluss	30.09.
Ausgabe/Rücknahme	täglich
Annahmeschluss *	14.30 Uhr
Asset Manager gemäss	
Swiss Life Best Select Invest Plus® **	
	Pictet Asset Management AG

Externe Beratung
PPCmetrics erbringt folgende Dienstleistungen: Beratung betreffend geeigneter Mandatsstruktur, Unterstützung bei der Selektion geeigneter Asset Manager sowie Unterstützung bei der laufenden Überwachung des Asset Managers und Beurteilung der Anlageresultate

Kurspublikationen Bloomberg: ASSL
www.swisslife.ch/anlagestiftung

Betriebsaufwandquote TER _{KGAST} ***	
- ex ante	0.20%
- ex post per 30.09.2018	0.20%
Ausgabe-/Rücknahmekommission	keine
Ausschüttungspraxis	Thesaurierung

* Erwerb dieser Tranche ist nur im Rahmen einer speziellen Vereinbarung mit Swiss Life Asset Managers möglich

** Die Auswahl der Manager, deren permanente Überwachung und die gesamte Prozessbegleitung erfolgen nach objektiven Kriterien und bester institutioneller Praxis durch Swiss Life Asset Management AG

*** Die Betriebsaufwandquote TER_{KGAST} deckt sämtliche Kosten mit Ausnahme der Transaktionskosten und der transaktionsbezogenen steuerlichen Abgaben ab

Indexierte Wertentwicklung und Performances



Performance	1M	3M	1J	3J p.a.	5J p.a.	p.a. seit 31.01.18
Anlagegruppe (in %)	1.40	5.80				0.98
Benchmark (in %)	1.42	5.86				1.06
	YTD	2017	2016	2015	2014	2013

Anlagegruppe (in %)
Benchmark (in %)

Monatliche Performance

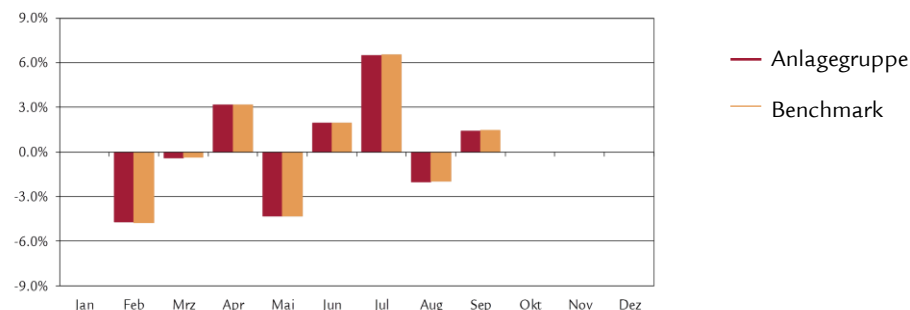

Statistische Angaben (annualisiert)

	1J	3J	5J	seit 31.01.18
Volatilität Anlagegruppe (in %)				13.27
Volatilität Benchmark (in %)				13.32
Tracking Error ex post (in %)				0.09
Tracking Error ex ante (in %)	0.10			
Information Ratio				-0.96
Sharpe Ratio				0.13
Korrelation				1.00
Beta				1.00
Jensen-Alpha				-0.08
Maximum Drawdown (in %)				-7.70
Recovery Period (Jahre)				0.33

Kennzahlen

	31.01.2018	30.09.2018
Vermögen in Mio. CHF	107.3	112.1
Nettoinventarwert pro Anteil in CHF	100.00	100.98

Anlagestiftung Swiss Life

Aktien Schweiz Large Caps Indexiert PM



Portefeuillestruktur nach Unternehmensgrösse¹⁾

	Anlagegruppe		Benchmark	
	Anteil	Anzahl	Anteil	Anzahl
Grosse Unternehmen	98.8%	19	98.8%	19
Mittlere Unternehmen	1.2%	1	1.2%	1
Kleine Unternehmen	0.0%	0	-	-
Liquide Mittel	0.0%	-	-	-
Total	100.0%	20	100.0%	20

¹⁾ unter Berücksichtigung der Derivate und Kollektivanlagen

Portefeuillestruktur nach Branchen²⁾

	Anlagegruppe	Benchmark
Gesundheitswesen	37.7%	37.7%
Verbrauchsgüter	29.1%	29.1%
Finanzdienstleistungen	18.5%	18.5%
Industrieunternehmen	11.7%	11.7%
Grundstoffe	1.9%	1.9%
Telekommunikation	1.1%	1.1%
Erdöl und Erdgas	0.0%	0.0%
Verbraucherservice	0.0%	0.0%
Versorger	0.0%	0.0%
Technologie	0.0%	0.0%
Liquide Mittel	0.0%	-
Total	100.0%	100.0%

²⁾ unter Berücksichtigung der Derivate und Kollektivanlagen

Grösste Positionen³⁾

	Anlagegruppe	Benchmark
Nestlé	24.0%	24.0%
Novartis	19.3%	19.4%
Roche GS	16.0%	16.0%
UBS	5.7%	5.7%
Cie Fin Richemont	4.5%	4.5%
Zurich Insurance Group	4.0%	4.0%
ABB	4.0%	4.0%
Credit Suisse Group	3.4%	3.4%
Swiss Re	2.6%	2.6%
LafargeHolcim	2.4%	2.4%

³⁾ unter Berücksichtigung der Derivate und Kollektivanlagen

Disclaimer

Die vorliegende Publikation begründet weder eine Aufforderung noch eine Empfehlung zum Erwerb oder Verkauf von Anlageinstrumenten sondern dient lediglich zu Informationszwecken. Sämtliche Dokumente, welche die rechtliche Grundlage für eine allfällige Investition bilden, können kostenlos bei der Anlagestiftung Swiss Life, Postfach, 8022 Zürich, Tel. 043 284 79 79 bezogen werden. Der Kreis der Anleger ist beschränkt auf Einrichtungen der 2. Säule und der Säule 3a sowie sonstige steuerbefreite Einrichtungen mit Sitz in der Schweiz, die ihrem Zweck nach der beruflichen Vorsorge dienen und Personen, die kollektive Anlagen für diese Einrichtungen verwalten, von der Eidgenössischen Finanzmarktaufsicht beaufsichtigt werden und bei der Stiftung ausschliesslich Gelder für diese Einrichtungen anlegen, welche eine spezielle Vereinbarung mit Swiss Life Asset Managers abgeschlossen haben.

Die vergangene Performance stellt keinen Indikator für die laufende und zukünftige Entwicklung dar. Die Performancedaten lassen die bei der Ausgabe und Rücknahme von Ansprüchen allenfalls erhobenen Kommissionen und Kosten unberücksichtigt.

Anlagestiftung Swiss Life

Aktien Schweiz Small & Mid Caps PM



Anlagestrategie

- Anlagen in Beteiligungspapiere von Gesellschaften, die im Swiss Performance Index Extra vertreten sind
- Aktive Branchen- und Titelselektion
- Gesellschaftsbegrenzung: 5% (Ausnahme: sofern im Benchmark; max. 5%-Punkte mehr als Benchmarkgewichtung)
- Umsetzung mittels Einsatz des Swiss Life iFunds (CH) Equity Switzerland Small & Mid Cap (CHF); Anlagefonds schweizerischen Rechts der Kategorie "Übrige Fonds für traditionelle Anlagen"

Produkteinformationen

Valorenummer	39561897
ISIN	CH0395618975
LEI	254900QGENUS1GIJ4549
Bloomberg Ticker	SWLSMPM SW
Benchmark	Swiss Performance Index Extra
Währung	CHF
Lancierungsdatum	31.01.2018
Lancierungspreis	100.00
Jahresabschluss	30.09.
Ausgabe/Rücknahme	täglich
Annahmeschluss *	14.30 Uhr
Asset Manager gemäss	
Swiss Life Best Select Invest Plus® **	
	Privatbank Von Graffenried AG

Externe Beratung
 PPCmetrics erbringt folgende Dienstleistungen: Beratung betreffend geeigneter Mandatsstruktur, Unterstützung bei der Selektion geeigneter Asset Manager sowie Unterstützung bei der laufenden Überwachung des Asset Managers und Beurteilung der Anlageresultate

Kurspublikationen Bloomberg: ASSL
www.swisslife.ch/anlagestiftung

Betriebsaufwandquote TER _{KGAST} ***	
- ex ante	0.72%
- ex post per 30.09.2018	0.72%
Ausgabe-/Rücknahmekommission	keine
Ausschüttungspraxis	Thesaurierung

* Erwerb dieser Tranche ist nur im Rahmen einer speziellen Vereinbarung mit Swiss Life Asset Managers möglich

** Die Auswahl der Manager, deren permanente Überwachung und die gesamte Prozessbegleitung erfolgen nach objektiven Kriterien und bester institutioneller Praxis durch Swiss Life Asset Management AG

*** Die Betriebsaufwandquote TER_{KGAST} deckt sämtliche Kosten mit Ausnahme der Transaktionskosten und der transaktionsbezogenen steuerlichen Abgaben ab

Indexierte Wertentwicklung und Performances

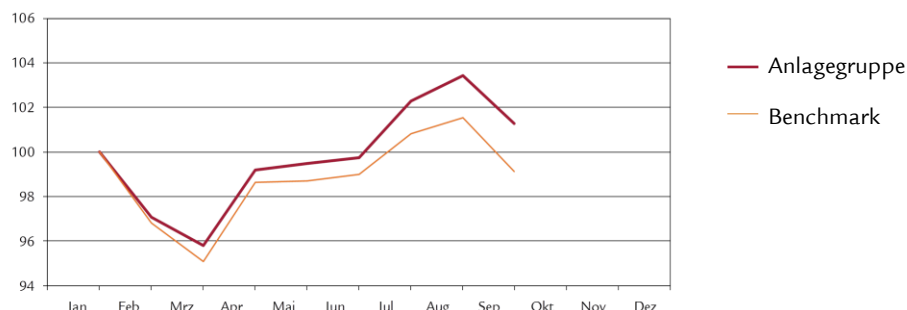

Performance	1M	3M	1J	3J p.a.	5J p.a.	p.a. seit 31.01.18
Anlagegruppe (in %)	-2.07	1.53				1.27
Benchmark (in %)	-2.36	0.14				-0.87
	YTD	2017	2016	2015	2014	2013

Anlagegruppe (in %)
 Benchmark (in %)

Monatliche Performance

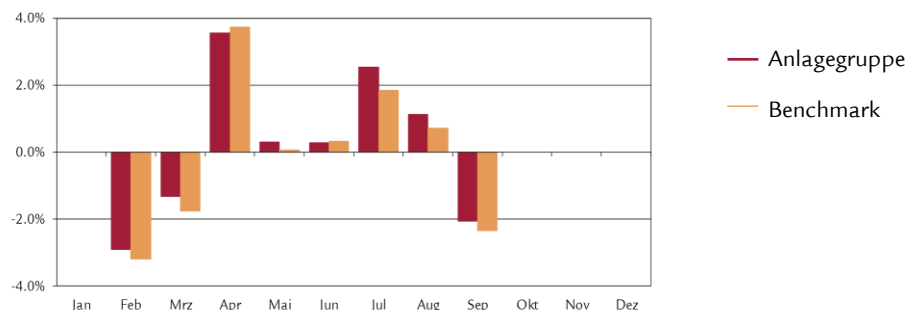

Statistische Angaben (annualisiert)

	1J	3J	5J	seit 31.01.18
Volatilität Anlagegruppe (in %)				7.73
Volatilität Benchmark (in %)				7.94
Tracking Error ex post (in %)				0.97
Tracking Error ex ante (in %)	1.30			
Information Ratio				2.21
Sharpe Ratio				0.26
Korrelation				0.99
Beta				0.97
Jensen-Alpha				2.13
Maximum Drawdown (in %)				-6.37
Recovery Period (Jahre)				0.09

Kennzahlen

	31.01.2018	30.09.2018
Vermögen in Mio. CHF	51.5	55.8
Nettoinventarwert pro Anteil in CHF	100.00	101.27

Anlagestiftung Swiss Life

Aktien Schweiz Small & Mid Caps PM



Portefeuillestruktur nach Unternehmensgrösse

	Anlagegruppe		Benchmark	
	Anteil	Anzahl	Anteil	Anzahl
Grosse Unternehmen	6.7%	1	6.5%	1
Mittlere Unternehmen	83.2%	50	82.6%	77
Kleine Unternehmen	5.0%	8	10.9%	113
Liquide Mittel	5.1%	-	-	-
Total	100.0%	59	100.0%	191

Portefeuillestruktur nach Branchen

	Anlagegruppe	Benchmark
Industrieunternehmen	35.0%	25.6%
Finanzdienstleistungen	15.9%	27.0%
Gesundheitswesen	10.6%	15.4%
Verbrauchsgüter	11.2%	12.4%
Technologie	8.8%	9.3%
Verbraucherservice	5.2%	4.8%
Grundstoffe	4.2%	3.8%
Telekommunikation	2.0%	1.1%
Versorger	2.0%	0.6%
Erdöl und Erdgas	0.0%	0.0%
Liquide Mittel	5.1%	-
Total	100.0%	100.0%

Grösste Positionen

	Anlagegruppe	Benchmark
Schindler Holding AG (PS)	6.8%	3.7%
Partners Group Holding AG	6.7%	6.5%
Kuehne + Nagel International AG	4.2%	3.2%
Sonova Holding AG	3.5%	4.0%
Lindt & Sprüngli (PS)	3.5%	3.2%
Logitech International	3.2%	2.8%
Baloise Holding AG	3.0%	2.7%
Clariant	2.9%	1.9%
Temenos AG	2.8%	3.7%
Vifor Pharma AG	2.7%	2.5%

Disclaimer

Die vorliegende Publikation begründet weder eine Aufforderung noch eine Empfehlung zum Erwerb oder Verkauf von Anlageinstrumenten sondern dient lediglich zu Informationszwecken. Sämtliche Dokumente, welche die rechtliche Grundlage für eine allfällige Investition bilden, können kostenlos bei der Anlagestiftung Swiss Life, Postfach, 8022 Zürich, Tel. 043 284 79 79 bezogen werden. Der Kreis der Anleger ist beschränkt auf Einrichtungen der 2. Säule und der Säule 3a sowie sonstige steuerbefreite Einrichtungen mit Sitz in der Schweiz, die ihrem Zweck nach der beruflichen Vorsorge dienen und Personen, die kollektive Anlagen für diese Einrichtungen verwalten, von der Eidgenössischen Finanzmarktaufsicht beaufsichtigt werden und bei der Stiftung ausschliesslich Gelder für diese Einrichtungen anlegen, welche eine spezielle Vereinbarung mit Swiss Life Asset Managers abgeschlossen haben.

Die vergangene Performance stellt keinen Indikator für die laufende und zukünftige Entwicklung dar. Die Performancedaten lassen die bei der Ausgabe und Rücknahme von Ansprüchen allenfalls erhobenen Kommissionen und Kosten unberücksichtigt.

Anlagestiftung Swiss Life

Aktien Schweiz Protect PM



Anlagestrategie

- Indexierte Anlagen mit ergänzender, regelbasierter Absicherungsstrategie
- Anlageuniversum besteht aus Gesellschaften des Swiss Market Index
- Investitionen können in Form von Beteiligungspapieren, kollektiven Anlagen oder derivativen Instrumenten erfolgen
- Gesellschaftsbegrenzung: 5% (Ausnahme: sofern im Index vertreten; minimale Abweichung zur Indexgewichtung)
- Der ergänzende Einsatz einer Absicherungsstrategie, bestehend aus Optionen, bewirkt bei stark sinkenden Märkten eine Verminderung der Kursverluste und bei stark steigenden Märkten eine Limitierung des Aufwärtspotentials („Put Spread Collar“)
- Liquide Mittel, die aufgrund von eingesetzten derivativen Instrumenten gehalten werden, können am Geldmarkt angelegt werden

Produkteinformationen

Valorennummer	13016963
ISIN	CH0130169631
LEI	549300NN5470DJJMX198
Bloomberg Ticker	SWLASPM SW
Benchmark	-
Währung	CHF
Lancierungsdatum	30.06.2011
Lancierungspreis	100.00
Jahresabschluss	30.09.
Ausgabe/Rücknahme	täglich
Annahmeschluss *	14.30 Uhr

Asset Manager

Swiss Life Asset Management AG

Kurspublikationen Bloomberg: ASSL
www.swisslife.ch/anlagestiftung

Betriebsaufwandquote TER _{KGAST} **	
- ex ante	0.16%
- ex post per 30.09.2018	0.20%
Ausgabe-/Rücknahmekommission	keine
Ausschüttungspraxis	Thesaurierung

* Erwerb dieser Tranche ist nur im Rahmen einer speziellen Vereinbarung mit Swiss Life Asset Managers möglich

** Die Betriebsaufwandquote TER_{KGAST} deckt sämtliche Kosten mit Ausnahme der Transaktionskosten und der transaktionsbezogenen steuerlichen Abgaben ab

Indexierte Wertentwicklung und Performances

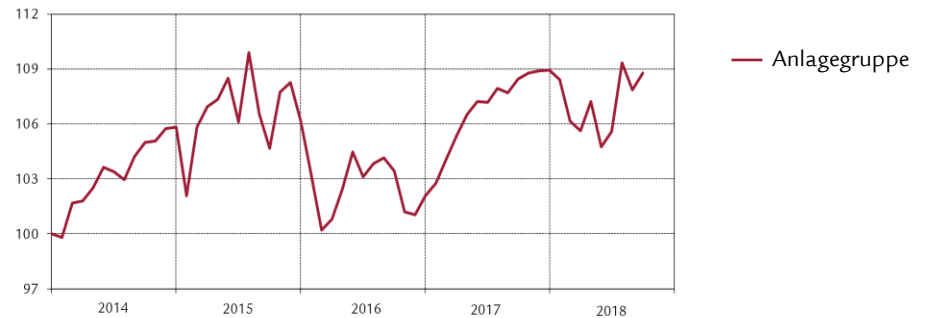

Performance	1M	3M	1J	3J	5J	p.a. seit
				p.a.	p.a.	30.06.11
Anlagegruppe (in %)	0.85	3.05	0.30	1.30	1.73	2.52
	YTD	2017	2016	2015	2014	2013
Anlagegruppe (in %)	-0.13	6.70	-3.83	0.32	5.81	6.06

Monatliche Performance

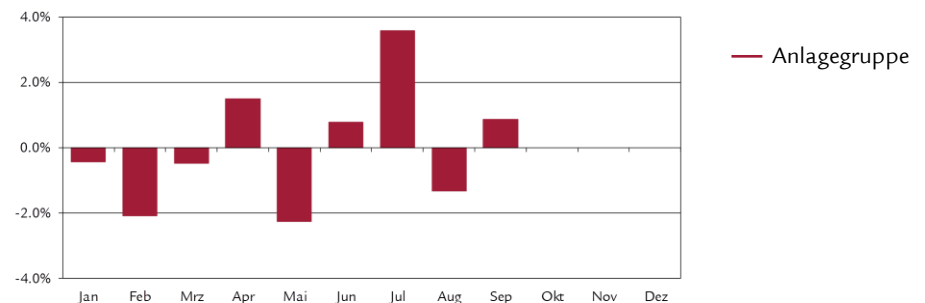

Statistische Angaben (annualisiert)

	1J	3J	5J	seit
				30.06.11
Volatilität Anlagegruppe (in %)	5.56	5.18	5.41	5.26
Sharpe Ratio	0.19	0.39	0.42	0.54
Maximum Drawdown (in %)	-5.05	-10.36	-11.88	-15.35
Recovery Period (Jahre)	-	1.64	-	0.90

Kennzahlen

	31.12.2017	30.09.2018
Vermögen in Mio. CHF	171.7	159.3
Nettoinventarwert pro Anspruch in CHF	119.92	119.77

30. September 2018

Anlagestiftung Swiss Life Aktien Schweiz Protect PM



Details zum Wert der Absicherungsstrategie

	Anlagegruppe
Long Put auf SMI bei 8'620.06	0.83%
Short Put auf SMI bei 7'259.69	-0.10%
Short Call auf SMI bei 9'578.89	-0.22%
Total	0.51%

Portefeuillestruktur

	Anlagegruppe
SMI (Exposure via synthetische Futures)	99.5%
Absicherungsstrategie (Put Spread Collar)	0.5%
Liquide Mittel	0.0%
Total	100.0%

Details zur Anlage der liquiden Mittel

	Anlagegruppe
Geldmarktfonds	36.0%
Bank-, Postkontoguthaben, Margen-Konto bei Banken	64.0%
Total	100.0%

Disclaimer

Die vorliegende Publikation begründet weder eine Aufforderung noch eine Empfehlung zum Erwerb oder Verkauf von Anlageinstrumenten sondern dient lediglich zu Informationszwecken. Sämtliche Dokumente, welche die rechtliche Grundlage für eine allfällige Investition bilden, können kostenlos bei der Anlagestiftung Swiss Life, Postfach, 8022 Zürich, Tel. 043 284 79 79 bezogen werden. Der Kreis der Anleger ist beschränkt auf Einrichtungen der 2. Säule und der Säule 3a sowie sonstige steuerbefreite Einrichtungen mit Sitz in der Schweiz, die ihrem Zweck nach der beruflichen Vorsorge dienen und Personen, die kollektive Anlagen für diese Einrichtungen verwalten, von der Eidgenössischen Finanzmarktaufsicht beaufsichtigt werden und bei der Stiftung ausschliesslich Gelder für diese Einrichtungen anlegen, welche eine spezielle Vereinbarung mit Swiss Life Asset Managers abgeschlossen haben.

Die vergangene Performance stellt keinen Indikator für die laufende und zukünftige Entwicklung dar. Die Performancedaten lassen die bei der Ausgabe und Rücknahme von Ansprüchen allenfalls erhobenen Kommissionen und Kosten unberücksichtigt.

Anlagestiftung Swiss Life Aktien Ausland PM

Anlagestrategie

- Anlagen in Beteiligungspapiere von Gesellschaften mit Domizil im Ausland
- Large & Mid Caps werden passiv abgedeckt, Small Caps sowie der Bereich Emerging Markets werden aktiv verwaltet (Core-Satellite)
- Gesellschaftsbegrenzung: 5%
- Benchmarkfremde Gesellschaften: max. 10%
- Umsetzung mittels Swiss Life iFunds (CH) Equity Global ex Switzerland (CHF), Invesco Global Small Cap Equity Fund und des Fonds Candriam Equities L Emerging Markets

Produkteinformationen

Valorenummer	3026051
ISIN	CH0030260514
LEI	2549000B6X3SG0K4LZ68
Bloomberg Ticker	SLAUPM SW
Benchmark *	80% MSCI World, ex CH, in CHF 15% MSCI AC World Small Cap, in CHF 5% MSCI World Emerging Markets, in CHF
Währung	CHF
Lancerungsdatum	31.05.2007
Lancierungspreis	100.00
Jahresabschluss	30.09.
Ausgabe/Rücknahme	täglich
Annahmeschluss **	14.30 Uhr
Asset Manager gemäss	
Swiss Life Best Select Invest Plus® ***	
Large & Mid Caps (passiv)	UBS AG
Small Caps (aktiv)	Invesco
EmMa (aktiv)	Candriam Investors Group
Externe Beratung	
PPCmetrics erbringt folgende Dienstleistungen: Beratung betreffend geeigneter Mandatsstrukturen (Core-Satellite), Unterstützung bei der Selektion geeigneter Asset Manager sowie Unterstützung bei der laufenden Überwachung der Asset Manager und Beurteilung der Anlageresultate	
Kurspublikationen	Bloomberg: ASSL www.swisslife.ch/anlagestiftung
Betriebsaufwandquote TER _{KGAST} ****	
- ex ante	0.42%
- ex post per 30.09.2018	0.42%
Ausgabe-/Rücknahmekommission	keine
Ausschüttungspraxis	Thesaurierung

* Bis 31.12.2009 100% MSCI World, ex CH, in CHF

** Erwerb dieser Tranche ist nur im Rahmen einer speziellen Vereinbarung mit Swiss Life Asset Managers möglich

*** Die Auswahl der Manager, deren permanente Überwachung und die gesamte Prozessbegleitung erfolgen nach objektiven Kriterien und bester institutioneller Praxis durch Swiss Life Asset Management AG

**** Die Betriebsaufwandquote TER_{KGAST} deckt sämtliche Kosten mit Ausnahme der Transaktionskosten und der transaktionsbezogenen steuerlichen Abgaben ab

Indizierte Wertentwicklung und Performances



Performance	1M	3M	1J	3J	5J	10J	p.a. seit
				p.a.	p.a.	p.a.	31.05.07
Anlagegruppe (in %)	1.11	1.93	10.07	13.22	10.29	6.73	2.17
Benchmark (in %)	1.19	2.38	11.43	13.79	10.86	7.25	2.76
	YTD	2017	2016	2015	2014	2013	2012
Anlagegruppe (in %)	3.44	18.82	9.45	-1.12	15.87	21.72	14.08
Benchmark (in %)	4.72	17.79	10.82	-0.80	16.54	22.32	13.64

Monatliche Performance

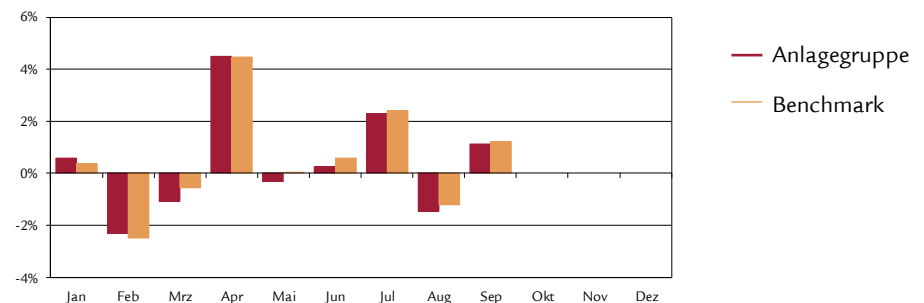

Statistische Angaben (annualisiert)

	1J	3J	5J	10J	seit
					31.05.07
Volatilität Anlagegruppe (in %)	7.70	9.92	10.84	13.78	15.08
Volatilität Benchmark (in %)	7.52	9.85	10.80	13.82	15.09
Tracking Error ex post (in %)	0.81	0.78	0.81	1.08	1.10
Tracking Error ex ante (in %)	0.80				
Information Ratio	-1.69	-0.74	-0.70	-0.48	-0.54
Sharpe Ratio	1.34	1.33	0.95	0.48	0.13
Korrelation	0.99	1.00	1.00	1.00	1.00
Beta	1.02	1.00	1.00	0.99	1.00
Jensen-Alpha	-1.45	-0.57	-0.52	-0.45	-0.57
Maximum Drawdown (in %)	-9.51	-18.54	-18.54	-39.85	-59.96
Recovery Period (Jahre)	-	0.77	0.77	1.08	7.74

Kennzahlen

	31.12.2017	30.09.2018
Vermögen in Mio. CHF	310.3	286.1
Nettoinventarwert pro Anspruch in CHF	123.26	127.50

Portfeuillestruktur nach Regionen/Ländern¹⁾

	Anlagegruppe	Benchmark		Anlagegruppe	Benchmark
Nordamerika	58.1%	62.2%	USA	55.3%	58.9%
Europa	20.7%	18.6%	Grossbritannien	6.8%	5.9%
Asien	16.6%	15.4%	Frankreich	4.3%	3.4%
Übrige	4.6%	3.8%	Deutschland	2.9%	3.0%
Liquide Mittel	0.0%	-	Japan	8.9%	8.6%
Total	100.0%	100.0%			

¹⁾ unter Berücksichtigung der Derivate und Kollektivanlagen

Portfeuillestruktur nach Branchen²⁾

	Anlagegruppe	Benchmark
Finanzdienstleistungen	16.6%	17.2%
Informationstechnologie	19.3%	20.4%
Zyklische Konsumgüter	13.2%	12.3%
Industrieunternehmen	12.5%	10.8%
Gesundheitswesen	11.3%	10.9%
Nichtzyklische Konsumgüter	6.9%	7.3%
Energie	6.8%	6.8%
Basismaterial	5.1%	5.3%
Telekommunikationsdienstleistungen	2.4%	2.8%
Immobilien	3.4%	3.3%
Versorger	2.5%	2.9%
Liquide Mittel ²⁾	0.0%	-
Total	100.0%	100.0%

²⁾ unter Berücksichtigung der Derivate und Kollektivanlagen

Grösste Positionen³⁾

	Anlagegruppe	Benchmark
Apple Inc.	2.2%	2.2%
Microsoft Corp.	1.7%	1.7%
Amazon.com, Inc.	1.6%	1.6%
Alphabet Inc	1.4%	1.5%
Facebook, Inc. Class A	0.8%	0.8%
JPMorgan Chase & Co.	0.8%	0.8%
Johnson & Johnson	0.7%	0.7%
Exxon Mobil Corp.	0.7%	0.7%
Royal Dutch Shell	0.6%	0.6%
Bank of America Corp	0.6%	0.6%

³⁾ unter Berücksichtigung der Derivate und Kollektivanlagen

Weitere Angaben zu den Schuldnern

Anzahl Titel	2'106
Anteil Nicht-Benchmark Titel	6.0%

Disclaimer

Die vorliegende Publikation begründet weder eine Aufforderung noch eine Empfehlung zum Erwerb oder Verkauf von Anlageinstrumenten sondern dient lediglich zu Informationszwecken. Sämtliche Dokumente, welche die rechtliche Grundlage für eine allfällige Investition bilden, können kostenlos bei der Anlagestiftung Swiss Life, Postfach, 8022 Zürich, Tel. 043 284 79 79 bezogen werden. Der Kreis der Anleger ist beschränkt auf Einrichtungen der 2. Säule und der Säule 3a sowie sonstige steuerbefreite Einrichtungen mit Sitz in der Schweiz, die ihrem Zweck nach der beruflichen Vorsorge dienen und Personen, die kollektive Anlagen für diese Einrichtungen verwalten, von der Eidgenössischen Finanzmarktaufsicht beaufsichtigt werden und bei der Stiftung ausschliesslich Gelder für diese Einrichtungen anlegen, welche eine spezielle Vereinbarung mit Swiss Life Asset Managers abgeschlossen haben.

Die vergangene Performance stellt keinen Indikator für die laufende und zukünftige Entwicklung dar. Die Performancedaten lassen die bei der Ausgabe und Rücknahme von Ansprüchen allenfalls erhobenen Kommissionen und Kosten unberücksichtigt.

Anlagestiftung Swiss Life

Aktien Global Small Caps PM

Anlagestrategie

- Anlagen in kleinkapitalisierte Beteiligungspapiere weltweit
- Aktive Länder-, Branchen- und Titelselektion
- Gesellschaftsbegrenzung: 5%
- Umsetzung mittels Invesco Global Small Cap Equity Fund

Produkteinformationen

Valorennummer	40068790
ISIN	CH0400687908
LEI	254900XCUD9NTWJQU706
Bloomberg Ticker	SLAGSPM SW
Benchmark	MSCI AC World Small Cap, in CHF
Währung	CHF
Lancerungsdatum	28.02.2018
Lancierungspreis	100.00
Jahresabschluss	30.09.
Ausgabe/Rücknahme	täglich
Annahmeschluss *	11.00 Uhr
Asset Manager gemäss	Swiss Life Best Select Invest Plus® **
	Invesco

Externe Beratung

PPCmetrics erbringt folgende Dienstleistungen: Beratung betreffend geeigneter Mandatsstrukturen (Core-Satellite), Unterstützung bei der Selektion geeigneter Asset Manager sowie Unterstützung bei der laufenden Überwachung der Asset Manager und Beurteilung der Anlageresultate

Kurspublikationen Bloomberg: ASSL
www.swisslife.ch/anlagestiftung

Betriebsaufwandquote TER _{KGAST} ***	
- ex ante	0.95%
- ex post per 30.09.2018	0.95%
Ausgabe-/Rücknahmekommission	keine
Ausschüttungspraxis	Thesaurierung

* Erwerb dieser Tranche ist nur im Rahmen einer speziellen Vereinbarung mit Swiss Life Asset Managers möglich

** Die Auswahl der Manager, deren permanente Überwachung und die gesamte Prozessbegleitung erfolgen nach objektiven Kriterien und bester institutioneller Praxis durch Swiss Life Asset Management AG

*** Die Betriebsaufwandquote TER_{KGAST} deckt sämtliche Kosten mit Ausnahme der Transaktionskosten und der transaktionsbezogenen steuerlichen Abgaben ab

Indexierte Wertentwicklung und Performances

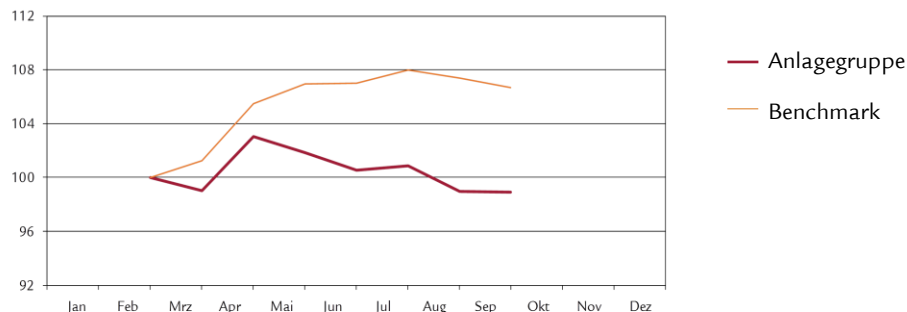

Performance	1M	3M	1J	3J	5J	p.a. seit
				p.a.	p.a.	28.02.18
Anlagegruppe (in %)	-0.06	-1.64				-1.12
Benchmark (in %)	-0.62	-0.29				6.69
	YTD	2017	2016	2015	2014	2013
Anlagegruppe (in %)						
Benchmark (in %)						

Monatliche Performance

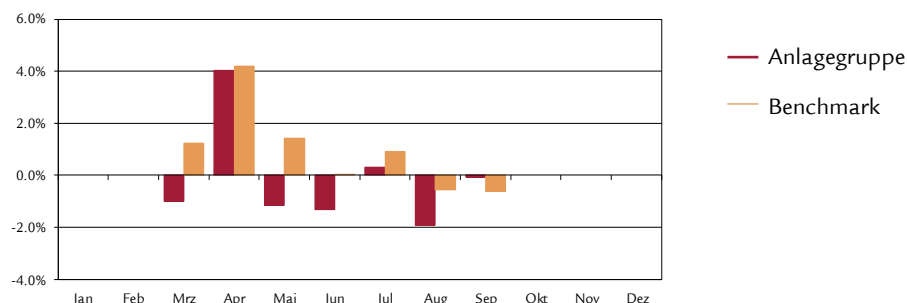

Statistische Angaben (annualisiert)

	1J	3J	5J	seit
				28.02.18
Volatilität Anlagegruppe (in %)				6.93
Volatilität Benchmark (in %)				5.74
Tracking Error ex post (in %)				3.84
Tracking Error ex ante (in %)	3.90			
Information Ratio				-2.03
Sharpe Ratio				-0.06
Korrelation				0.83
Beta				1.00
Jensen-Alpha				-7.63
Maximum Drawdown (in %)				-7.86
Recovery Period (Jahre)				-

Kennzahlen

	28.02.2018	30.09.2018
Vermögen in Mio. CHF	21.8	22.6
Nettoinventarwert pro Anspruch in CHF	100.00	98.88

Anlagestiftung Swiss Life

Aktien Global Small Caps PM

Portefeuillestruktur nach Regionen/Ländern

	Anlagegruppe	Benchmark		Anlagegruppe	Benchmark
Nordamerika	31.0%	56.0%	USA	30.6%	52.6%
Europa	32.6%	19.6%	Grossbritannien	11.4%	6.4%
Asien	28.0%	19.4%	Frankreich	7.2%	1.3%
Übrige	6.0%	5.0%	Deutschland	1.1%	2.1%
Liquide Mittel	2.4%	-	Japan	12.8%	10.9%
Total	100.0%	100.0%			

Portefeuillestruktur nach Branchen

	Anlagegruppe	Benchmark
Industrieunternehmen	22.4%	16.8%
Finanzdienstleistungen	16.2%	13.4%
Zyklische Konsumgüter	16.2%	13.7%
Informationstechnologie	13.6%	13.9%
Gesundheitswesen	7.9%	11.6%
Immobilien	6.6%	10.0%
Basismaterial	5.1%	7.7%
Nichtzyklische Konsumgüter	3.6%	4.8%
Energie	4.7%	4.4%
Telekommunikationsdienstleistungen	1.1%	0.9%
Versorger	0.2%	2.8%
Liquide Mittel	2.4%	-
Total	100.0%	100.0%

Grösste Positionen

	Anlagegruppe	Benchmark
Eurazeo	0.8%	0.8%
Tkh Group	0.7%	0.7%
Iridium Communications	0.7%	0.7%
Air France-KLM	0.7%	0.7%
HDFC Bank	0.7%	0.7%
CIT	0.7%	0.7%
Take-Two Interactive	0.7%	0.7%
Chiba Bank	0.6%	0.6%
Neurocrine Biosciences	0.6%	0.6%
Minebea	0.6%	0.6%

Weitere Angaben zu den Schuldnern

Anzahl Titel	357
Anteil Nicht-Benchmark Titel	37.6%

Disclaimer

Die vorliegende Publikation begründet weder eine Aufforderung noch eine Empfehlung zum Erwerb oder Verkauf von Anlageinstrumenten sondern dient lediglich zu Informationszwecken. Sämtliche Dokumente, welche die rechtliche Grundlage für eine allfällige Investition bilden, können kostenlos bei der Anlagestiftung Swiss Life, Postfach, 8022 Zürich, Tel. 043 284 79 79 bezogen werden. Der Kreis der Anleger ist beschränkt auf Einrichtungen der 2. Säule und der Säule 3a sowie sonstige steuerbefreite Einrichtungen mit Sitz in der Schweiz, die ihrem Zweck nach der beruflichen Vorsorge dienen und Personen, die kollektive Anlagen für diese Einrichtungen verwalten, von der Eidgenössischen Finanzmarktaufsicht beaufsichtigt werden und bei der Stiftung ausschliesslich Gelder für diese Einrichtungen anlegen, welche eine spezielle Vereinbarung mit Swiss Life Asset Managers abgeschlossen haben.

Die vergangene Performance stellt keinen Indikator für die laufende und zukünftige Entwicklung dar. Die Performancedaten lassen die bei der Ausgabe und Rücknahme von Ansprüchen allenfalls erhobenen Kommissionen und Kosten unberücksichtigt.

Anlagestiftung Swiss Life

Aktien Emerging Markets PM



Anlagestrategie

- Anlagen in Beteiligungspapiere von Gesellschaften mit Domizil in Entwicklungsländern
- Aktive Länder-, Branchen- und Titelselektion
- Gesellschaftsbegrenzung: 5%
- Benchmarkfremde Gesellschaften: max. 15%
- Umsetzung mittels Einsatz des Fonds Candriam Equities L Emerging Markets; SICAV nach luxemburgischem Recht gemäss UCITS

Produkteinformationen

Valorenummer	39561964
ISIN	CH0395619643
LEI	254900OLXTUB1EYJLV86
Bloomberg Ticker	SWLAEPM SW
Benchmark	MSCI World Emerging Markets, in CHF
Währung	CHF
Lancierungsdatum	31.01.2018
Lancierungspreis	100.00
Jahresabschluss	30.09.
Ausgabe/Rücknahme	täglich
Annahmeschluss *	11.00 Uhr

Asset Manager gemäss

Swiss Life Best Select Invest Plus® **

Candriam Investors Group

Externe Beratung

PPCmetrics erbringt folgende Dienstleistungen: Beratung betreffend geeigneter Mandatsstruktur, Unterstützung bei der Selektion geeigneter Asset Manager sowie Unterstützung bei der laufenden Überwachung des Asset Managers und Beurteilung der Anlageresultate

Kurspublikationen Bloomberg: ASSL
www.swisslife.ch/anlagestiftung

Betriebsaufwandquote TER _{KGAST} ***	
- ex ante	0.55%
- ex post per 30.09.2018	0.55%
Ausgabe-/Rücknahmekommission	keine
Ausschüttungspraxis	Thesaurierung

* Erwerb dieser Tranche ist nur im Rahmen einer speziellen Vereinbarung mit Swiss Life Asset Managers möglich

** Die Auswahl der Manager, deren permanente Überwachung und die gesamte Prozessbegleitung erfolgen nach objektiven Kriterien und bester institutioneller Praxis durch Swiss Life Asset Management AG

*** Die Betriebsaufwandquote TER_{KGAST} deckt sämtliche Kosten mit Ausnahme der Transaktionskosten und der transaktionsbezogenen steuerlichen Abgaben ab

Indexierte Wertentwicklung und Performances

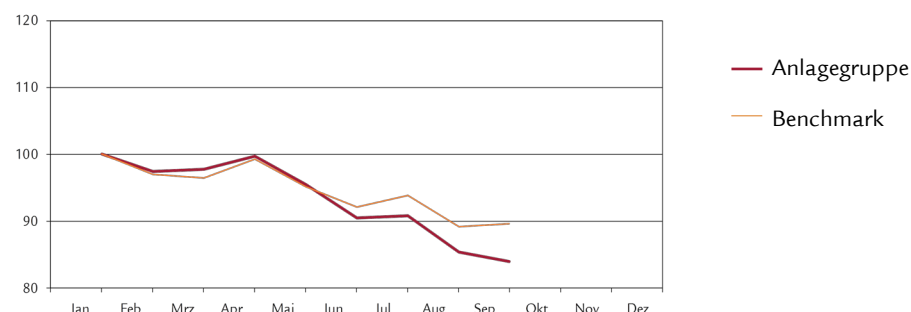

Performance	1M	3M	1J	3J p.a.	5J p.a.	p.a. seit 31.01.18
Anlagegruppe (in %)	-1.64	-7.24				-16.10
Benchmark (in %)	0.47	-2.70				-10.45
	YTD	2017	2016	2015	2014	2013
Anlagegruppe (in %)						
Benchmark (in %)						

Monatliche Performance

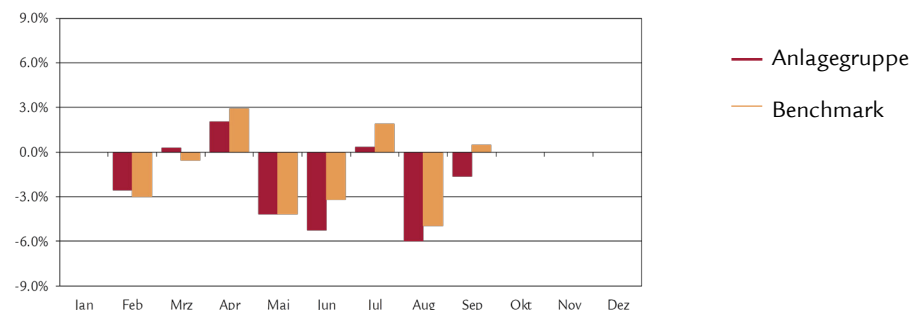

Statistische Angaben (annualisiert)

	1J	3J	5J	seit 31.01.18
Volatilität Anlagegruppe (in %)				9.98
Volatilität Benchmark (in %)				10.00
Tracking Error ex post (in %)				3.62
Tracking Error ex ante (in %)	4.10			
Information Ratio				-1.56
Sharpe Ratio				-1.69
Korrelation				0.93
Beta				0.93
Jensen-Alpha				-7.21
Maximum Drawdown (in %)				-20.47
Recovery Period (Jahre)				-

Kennzahlen

	31.01.2018	30.09.2018
Vermögen in Mio. CHF	32.6	52.9
Nettoinventarwert pro Anspruch in CHF	100.00	83.90

Anlagestiftung Swiss Life

Aktien Emerging Markets PM

Portfeuillestruktur nach Ländern und Regionen

	Anlagegruppe	Benchmark
China	30.3%	31.0%
Korea	16.3%	14.9%
Taiwan	9.0%	12.3%
Indien	10.5%	8.5%
Brasilien	7.0%	6.2%
Südafrika	5.9%	5.9%
Übrige Länder Asien	5.1%	7.9%
Übrige Länder EMEA	7.5%	8.2%
Übrige Länder Amerika	6.0%	5.1%
Liquide Mittel	2.4%	-
Total	100.0%	100.0%

Portfeuillestruktur nach Branchen

	Anlagegruppe	Benchmark
Informationstechnologie	27.1%	26.9%
Finanzdienstleistungen	21.2%	23.2%
Zyklische Konsumgüter	7.1%	9.0%
Basismaterial	11.4%	7.9%
Energie	11.9%	8.2%
Industrieunternehmen	6.1%	5.5%
Gesundheitswesen	3.7%	3.0%
Nichtzyklische Konsumgüter	4.1%	6.6%
Immobilien	2.5%	2.8%
Telekommunikationsdienstleistungen	2.2%	4.5%
Versorger	0.3%	2.4%
Liquide Mittel	2.4%	-
Total	100.0%	100.0%

Grösste Positionen

	Anlagegruppe	Benchmark
Taiwan Semiconductor Manufacture	4.8%	4.1%
Tencent Holdings Ltd	4.1%	4.5%
Alibaba Group Holding	3.7%	3.7%
Samsung Electronics Co Ltd	3.5%	3.9%
Naspers Ltd-N Shs	2.9%	1.8%
China Construction Bank-H	2.7%	1.6%
Ping An Insurance Group Co-H	2.4%	1.0%
Vale SA	2.1%	0.9%
China Merchants Bank Co., Ltd	2.0%	0.3%
Reliance Industries Ltd	1.9%	1.0%

Weitere Angaben zu den Schuldern

Anzahl Titel	99
Anteil Nicht-Benchmark Titel	7.0%

Disclaimer

Die vorliegende Publikation begründet weder eine Aufforderung noch eine Empfehlung zum Erwerb oder Verkauf von Anlageinstrumenten sondern dient lediglich zu Informationszwecken. Sämtliche Dokumente, welche die rechtliche Grundlage für eine allfällige Investition bilden, können kostenlos bei der Anlagestiftung Swiss Life, Postfach, 8022 Zürich, Tel. 043 284 79 79 bezogen werden. Der Kreis der Anleger ist beschränkt auf Einrichtungen der 2. Säule und der Säule 3a sowie sonstige steuerbefreite Einrichtungen mit Sitz in der Schweiz, die ihrem Zweck nach der beruflichen Vorsorge dienen und Personen, die kollektive Anlagen für diese Einrichtungen verwalten, von der Eidgenössischen Finanzmarktaufsicht beaufsichtigt werden und bei der Stiftung ausschliesslich Gelder für diese Einrichtungen anlegen, welche eine spezielle Vereinbarung mit Swiss Life Asset Managers abgeschlossen haben.

Die vergangene Performance stellt keinen Indikator für die laufende und zukünftige Entwicklung dar. Die Performancedaten lassen die bei der Ausgabe und Rücknahme von Ansprüchen allenfalls erhobenen Kommissionen und Kosten unberücksichtigt.

Anlagestiftung Swiss Life

Aktien Ausland Protect PM (CHF hedged)



Anlagestrategie

- Indexierte Anlagen mit ergänzender, regelbasierter Absicherungsstrategie
- Anlageuniversum besteht aus Gesellschaften der wichtigsten ausländischen Börsenindices (S&P500, Eurostoxx50, FTSE100 und Nikkei225) sowie dem SMI; Gewichtung gemäss Marktkapitalisierung, wobei die Fremdwährungsrisiken zu mindestens 90% gegen Schweizerfranken abgesichert werden
- Investitionen können in Form von Beteiligungspapieren, kollektiven Anlagen oder derivativen Instrumenten erfolgen
- Gesellschaftsbegrenzung: 5%
- Der ergänzende Einsatz einer Absicherungsstrategie, bestehend aus Optionen, bewirkt bei stark sinkenden Märkten eine Verminderung der Kursverluste und bei stark steigenden Märkten eine Limitierung des Aufwärtspotentials („Put Spread Collar“)
- Liquide Mittel, die aufgrund von eingesetzten derivativen Instrumenten gehalten werden, können am Geldmarkt angelegt werden

Produkteinformationen

Valorennummer	13016965
ISIN	CH0130169656
LEI	5493009CH5U7IN4LEI63
Bloomberg Ticker	SWLAUPM SW
Benchmark	-
Währung *	CHF
Lancierungsdatum	30.06.2011
Lancierungspreis	100.00
Jahresabschluss	30.09.
Ausgabe/Rücknahme	täglich
Annahmeschluss **	14.30 Uhr
Asset Manager	Swiss Life Asset Management AG
Kurspublikationen	Bloomberg: ASSL www.swisslife.ch/anlagestiftung
Betriebsaufwandquote TER _{KGAST} ***	
- ex ante	0.22%
- ex post per 30.09.2018	0.25%
Ausgabe-/Rücknahmekommission	keine
Ausschüttungspraxis	Thesaurierung

* Bis 31.12.2012 (unhedged)

** Erwerb dieser Tranche ist nur im Rahmen einer speziellen Vereinbarung mit Swiss Life Asset Managers möglich

*** Die Betriebsaufwandquote TER_{KGAST} deckt sämtliche Kosten mit Ausnahme der Transaktionskosten und der transaktionsbezogenen steuerlichen Abgaben ab

Indexierte Wertentwicklung und Performances



Performance	1M	3M	1J	3J	5J	p.a. seit
				p.a.	p.a.	30.06.11
Anlagegruppe (in %)	0.78	2.44	4.30	6.54	4.87	6.29
	YTD	2017	2016	2015	2014	2013
Anlagegruppe (in %)	2.88	7.35	5.67	1.82	5.72	8.96

Monatliche Performance

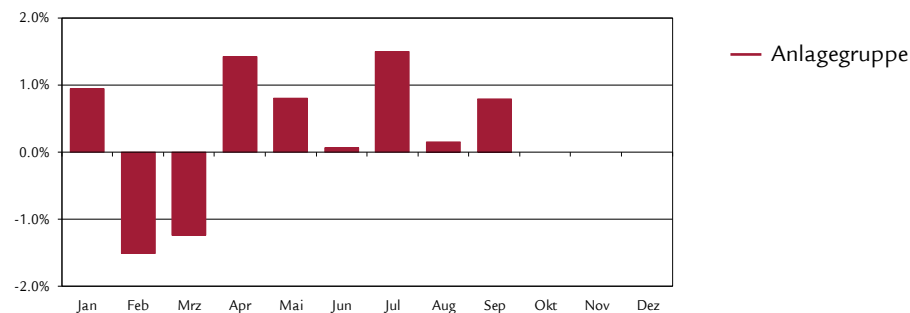

Statistische Angaben (annualisiert)

	1J	3J	5J	seit
				30.06.11
Volatilität Anlagegruppe (in %)	3.27	4.64	4.65	6.03
Sharpe Ratio	1.51	1.52	1.14	1.07
Maximum Drawdown (in %)	-4.30	-8.93	-8.93	-23.38
Recovery Period (Jahre)	-	0.50	0.50	0.19

Kennzahlen

	31.12.2017	30.09.2018
Vermögen in Mio. CHF	299.2	253.3
Nettoinventarwert pro Anspruch in CHF	151.23	155.58

30. September 2018

Anlagestiftung Swiss Life

Aktien Ausland Protect PM (CHF hedged)



Details zum Wert der Absicherungsstrategie

	Anlagegruppe
Long Put auf S&P500 bei 2'551.43	0.28%
Short Put auf S&P500 bei 2'148.51	-0.04%
Short Call auf S&P500 bei 2'828.68	-3.13%
Long Put auf Eurostoxx50 bei 3'215.58	0.14%
Short Put auf Eurostoxx50 bei 2'707.86	-0.02%
Short Call auf Eurostoxx50 bei 3'630.10	-0.02%
Long Put auf FTSE100 bei 7'069.67	0.10%
Short Put auf FTSE100 bei 5'953.41	-0.01%
Short Call auf FTSE100 bei 7'868.43	-0.05%
Long Put auf Nikkei225 bei 21'251.07	0.06%
Short Put auf Nikkei225 bei 17'895.52	-0.01%
Short Call auf Nikkei225 bei 24'404.02	-0.28%
Total	-2.98%

Portefeuillestruktur

	Anlagegruppe
S&P500 (Exposure via synthetische Futures)	68.0%
Eurostoxx50 (Exposure via synthetische Futures)	12.1%
FTSE100 (Exposure via synthetische Futures)	11.6%
Nikkei225 (Exposure via synthetische Futures)	11.3%
Absicherungsstrategie (Put Spread Collar)	-3.0%
Währungsfutures	0.0%
Liquide Mittel	0.0%
Total	100.0%

Details zur Anlage der liquiden Mittel

	Anlagegruppe
Geldmarktfonds	33.5%
Bank-, Postkontoguthaben, Margen-Konto bei Banken	66.5%
Total	100.0%

Disclaimer

Die vorliegende Publikation begründet weder eine Aufforderung noch eine Empfehlung zum Erwerb oder Verkauf von Anlageinstrumenten sondern dient lediglich zu Informationszwecken. Sämtliche Dokumente, welche die rechtliche Grundlage für eine allfällige Investition bilden, können kostenlos bei der Anlagestiftung Swiss Life, Postfach, 8022 Zürich, Tel. 043 284 79 79 bezogen werden. Der Kreis der Anleger ist beschränkt auf Einrichtungen der 2. Säule und der Säule 3a sowie sonstige steuerbefreite Einrichtungen mit Sitz in der Schweiz, die ihrem Zweck nach der beruflichen Vorsorge dienen und Personen, die kollektive Anlagen für diese Einrichtungen verwalten, von der Eidgenössischen Finanzmarktaufsicht beaufsichtigt werden und bei der Stiftung ausschliesslich Gelder für diese Einrichtungen anlegen, welche eine spezielle Vereinbarung mit Swiss Life Asset Managers abgeschlossen haben.

Die vergangene Performance stellt keinen Indikator für die laufende und zukünftige Entwicklung dar. Die Performancedaten lassen die bei der Ausgabe und Rücknahme von Ansprüchen allenfalls erhobenen Kommissionen und Kosten unberücksichtigt.

Anlagestiftung Swiss Life

Aktien Global Protect Flex PM (CHF hedged)



Anlagestrategie

- Regelbasierte aktive Anlagestrategie mit ergänzender Absicherungsstrategie
- Anlageuniversum besteht aus Gesellschaften der wichtigsten ausländischen Börsenindices (S&P 500, Euro Stoxx 50, FTSE 100 und Nikkei 225) sowie dem SMI; die Gewichtung erfolgt nach der Marktkapitalisierung oder einem alternativen Gewichtungsschema (z.B. Gleichgewichtung oder Minimum Volatilität)
- Die Fremdwährungsrisiken werden zu mindestens 90% gegen Schweizerfranken abgesichert
- Investitionen können in Form von Beteiligungspapieren, kollektiven Anlagen oder derivativen Instrumenten erfolgen
- Der ergänzende Einsatz einer Absicherungsstrategie, bestehend aus Optionen, bewirkt bei stark sinkenden Märkten eine Verminderung der Kursverluste und bei stark steigenden Märkten eine Limitierung des Aufwärtspotentials („Put Spread Collar“)
- Je nach Markteinschätzung kann auf den Verkauf der Put-Option und/oder der Call-Option verzichtet werden
- Umsetzung mittels Einsatz des Swiss Life Funds (CH) Equity Global Protect Enhanced (CHF hedged)

Produkteinformationen

Valorennummer	31954200
ISIN	CH0319542004
LEI	254900LUAQC3MC0MWL48
Bloomberg Ticker	SLAGCPM SW
Benchmark	-
Währung	CHF
Lancierungsdatum	29.04.2016
Lancierungspreis	100.00
Jahresabschluss	30.09.
Ausgabe/Rücknahme	täglich
Annahmeschluss*	14.30 Uhr
Asset Manager	Swiss Life Asset Management AG
Kurspublikationen	Bloomberg: ASSL www.swisslife.ch/anlagestiftung
Betriebsaufwandquote TER _{KGAST} **	
- ex ante	0.14%
- ex post per 30.09.2018	0.14%
Ausgabe-/Rücknahmekommission	keine
Ausschüttungspraxis	Thesaurierung

* Erwerb dieser Tranche ist nur im Rahmen einer speziellen Vereinbarung mit Swiss Life Asset Managers möglich

** Die Betriebsaufwandquote TER_{KGAST} deckt sämtliche Kosten mit Ausnahme der Transaktionskosten und der transaktionsbezogenen steuerlichen Abgaben ab

Indizierte Wertentwicklung und Performances



Performance	1M	3M	1J	3J p.a.	5J p.a.	p.a. seit 29.04.16
Anlagegruppe (in %)	-0.36	1.72	3.66			5.71
	YTD	2017	2016	2015	2014	2013
Anlagegruppe (in %)	0.09	11.18				

Monatliche Performance

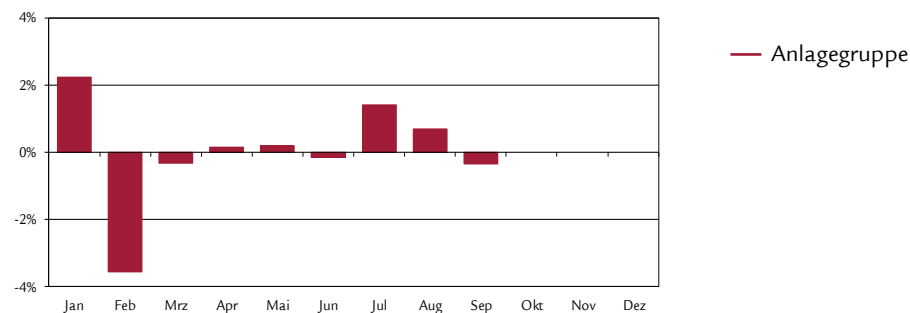

Statistische Angaben (annualisiert)

	1J	3J	5J	seit 29.04.16
Volatilität Anlagegruppe (in %)	5.24			4.45
Sharpe Ratio	0.83			1.41
Maximum Drawdown (in %)	-7.00			-7.00
Recovery Period (Jahre)	-			-

Kennzahlen

	31.12.2017	30.09.2018
Vermögen in Mio. CHF	285.8	450.7
Nettoinventarwert pro Anspruch in CHF	114.26	114.36

30. September 2018

Anlagestiftung Swiss Life

Aktien Global Protect Flex PM (CHF hedged)



Grösste Positionen

	Anlagegruppe
NIKKEI 225 (OSE) Dez18	7.0%
Pfizer Inc.	0.8%
Exxon Mobil Corp.	0.7%
McDonald's Corp.	0.7%
Walt Disney Co	0.7%
Johnson & Johnson	0.7%
Home Depot Inc	0.7%
Humana Inc	0.7%
Fidelity National Info Serv	0.7%
Republic Services Inc	0.7%

Disclaimer

Die vorliegende Publikation begründet weder eine Aufforderung noch eine Empfehlung zum Erwerb oder Verkauf von Anlageinstrumenten sondern dient lediglich zu Informationszwecken. Sämtliche Dokumente, welche die rechtliche Grundlage für eine allfällige Investition bilden, können kostenlos bei der Anlagestiftung Swiss Life, Postfach, 8022 Zürich, Tel. 043 284 79 79 bezogen werden. Der Kreis der Anleger ist beschränkt auf Einrichtungen der 2. Säule und der Säule 3a sowie sonstige steuerbefreite Einrichtungen mit Sitz in der Schweiz, die ihrem Zweck nach der beruflichen Vorsorge dienen und Personen, die kollektive Anlagen für diese Einrichtungen verwalten, von der Eidgenössischen Finanzmarktaufsicht beaufsichtigt werden und bei der Stiftung ausschliesslich Gelder für diese Einrichtungen anlegen, welche eine spezielle Vereinbarung mit Swiss Life Asset Managers abgeschlossen haben.

Die vergangene Performance stellt keinen Indikator für die laufende und zukünftige Entwicklung dar. Die Performancedaten lassen die bei der Ausgabe und Rücknahme von Ansprüchen allenfalls erhobenen Kommissionen und Kosten unberücksichtigt.

Anlagestiftung Swiss Life Immobilienfonds Schweiz PM



Anlagestrategie

- Die Anlagegruppe investiert in Immobilien-Anlagefonds, die schweizerischen Rechts sind, auf CHF lauten und ausschliesslich in schweizerischen Liegenschaften anlegen
- Aktive Selektion der Immobilien-Anlagefonds
- Umsetzung mittels Einsatz des Swiss Life Funds (CH) Real Estate Switzerland Fund of Funds

Produkteinformationen

Valorennummer	12468565
ISIN	CH0124685659
LEI	254900VB5XEQLYLQJ518
Bloomberg Ticker	SWLIMPM SW
Benchmark	SXI Swiss Real Estate® Funds
Währung	CHF
Lancierungsdatum	28.02.2011
Lancierungspreis	100.00
Jahresabschluss	30.09.
Ausgabe/Rücknahme	täglich
Annahmeschluss *	14.30 Uhr
Asset Manager	

Swiss Life Asset Management AG
Kurspublikationen Bloomberg: ASSL
www.swisslife.ch/anlagestiftung

Betriebsaufwandquote TER _{KGAST} **	
- ex ante	1.04%
- ex post per 30.09.2018	1.04%
Ausgabe-/Rücknahmekommission	keine
Ausschüttungspraxis	Thesaurierung

* Erwerb dieser Tranche ist nur im Rahmen einer speziellen Vereinbarung mit Swiss Life Asset Managers möglich

** Die Betriebsaufwandquote TER_{KGAST} deckt sämtliche Kosten mit Ausnahme der Transaktionskosten und der transaktionsbezogenen steuerlichen Abgaben ab

Indizierte Wertentwicklung und Performances

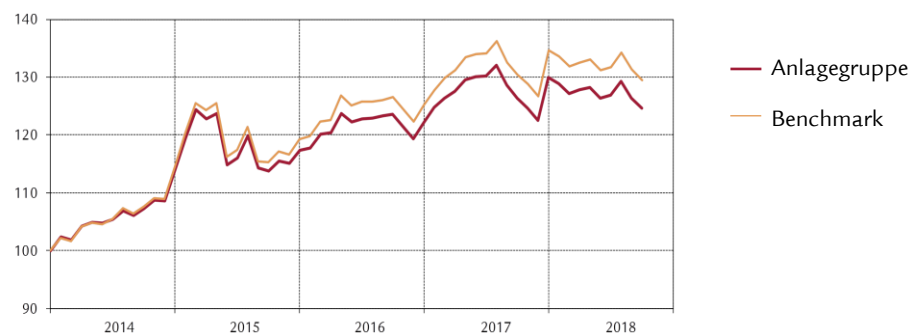

Performance	1M	3M	1J	3J	5J	p.a. seit p.a. 28.02.11
Anlagegruppe (in %)	-1.37	-1.71	-1.27	3.11	4.90	3.48
Benchmark (in %)	-1.37	-1.66	-0.66	3.95	5.80	4.18
	YTD	2017	2016	2015	2014	2013
Anlagegruppe (in %)	-4.07	6.41	4.06	2.93	14.03	-1.91
Benchmark (in %)	-3.86	7.58	4.93	4.21	14.47	-1.80

Monatliche Performance

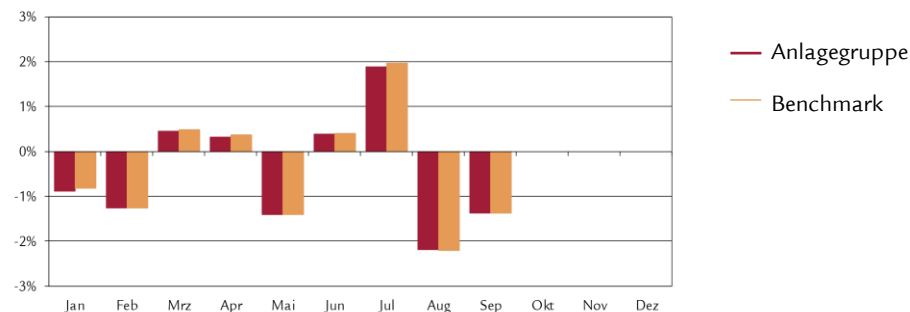

Statistische Angaben (annualisiert)

	1J	3J	5J	seit 28.02.11
Volatilität Anlagegruppe (in %)	7.90	6.08	7.50	7.16
Volatilität Benchmark (in %)	8.04	6.33	7.76	7.43
Tracking Error ex post (in %)	0.21	0.52	0.57	0.56
Tracking Error ex ante (in %)	0.60			
Information Ratio	-2.92	-1.63	-1.56	-1.25
Sharpe Ratio	-0.07	0.63	0.71	0.53
Korrelation	1.00	1.00	1.00	1.00
Beta	0.98	0.96	0.96	0.96
Jensen-Alpha	-0.62	-0.62	-0.63	-0.50
Maximum Drawdown (in %)	-6.88	-9.23	-11.39	-11.39
Recovery Period (Jahre)	-	-	0.89	0.89

Kennzahlen

	31.12.2017	30.09.2018
Vermögen in Mio. CHF	47.5	85.6
Nettoinventarwert pro Anspruch in CHF	135.12	129.62

Anlagestiftung Swiss Life

Immobilienfonds Schweiz PM



Liegenschaften nach Nutzungsart¹⁾

	Anlagegruppe	Benchmark
Wohnen	50.4%	50.4%
Kommerziell	41.1%	41.1%
Gemischt	6.9%	6.9%
Bauland, Projekte	1.6%	1.6%
Total	100.0%	100.0%

¹⁾ gemäss letzt verfügbaren Daten

Geografische Verteilung der Liegenschaften²⁾

	Anlagegruppe	Benchmark
Zürich	36.6%	36.6%
Bern	9.4%	9.4%
Innerschweiz	8.1%	8.1%
Westschweiz	2.7%	2.7%
Nordwestschweiz	20.8%	20.8%
Ostschweiz	7.2%	7.1%
Südschweiz	2.1%	2.2%
Genfersee	13.1%	13.1%
Total	100.0%	100.0%

²⁾ gemäss letzt verfügbaren Daten

Grösste Positionen

	Anlagegruppe	Benchmark
UBS SIMA	28.9%	29.9%
CS REF Siat	11.6%	11.6%
CS REF LivingPlus	10.9%	10.9%
UBS Anfos	9.5%	9.6%
CS REF Green Property	9.3%	9.3%

Disclaimer

Die vorliegende Publikation begründet weder eine Aufforderung noch eine Empfehlung zum Erwerb oder Verkauf von Anlageinstrumenten sondern dient lediglich zu Informationszwecken. Sämtliche Dokumente, welche die rechtliche Grundlage für eine allfällige Investition bilden, können kostenlos bei der Anlagestiftung Swiss Life, Postfach, 8022 Zürich, Tel. 043 284 79 79 bezogen werden. Der Kreis der Anleger ist beschränkt auf Einrichtungen der 2. Säule und der Säule 3a sowie sonstige steuerbefreite Einrichtungen mit Sitz in der Schweiz, die ihrem Zweck nach der beruflichen Vorsorge dienen und Personen, die kollektive Anlagen für diese Einrichtungen verwalten, von der Eidgenössischen Finanzmarktaufsicht beaufsichtigt werden und bei der Stiftung ausschliesslich Gelder für diese Einrichtungen anlegen, welche eine spezielle Vereinbarung mit Swiss Life Asset Managers abgeschlossen haben.

Die vergangene Performance stellt keinen Indikator für die laufende und zukünftige Entwicklung dar. Die Performancedaten lassen die bei der Ausgabe und Rücknahme von Ansprüchen allenfalls erhobenen Kommissionen und Kosten unberücksichtigt.